

Maga World Light

Gestione Magazzino V. 2.1.2

Il modo più **semplice e professionale** per tenere sotto controllo il vostro **magazzino !**

FUNZIONI PRINCIPALI

Il Menu principale mostra in modo chiaro e istintivo le varie sezioni del programma che risultano completamente indipendenti tra loro.

Tramite i pulsanti si accede al relativo sottoprogramma come indicato nella didascalia, con funzioni di gestione, archiviazione, visualizzazione e tante altre caratteristiche aggiuntive ma non meno utili nell'ambito della gestione di magazzino e di vendita al banco.

ARTICOLI MAGAZZINO Per partire con il programma si crea l'archivio prodotti, generando una scheda dettagliata per ogni articolo. (ARTICOLI MAGAZZINO) compilando quante più informazioni possibili sul prodotto... (come la pagina richiede) per nostra utilità. SALVANDO ogni scheda per procedere alla compilazione della successiva, che verrà generata automaticamente vuota usando il pulsante NUOVO.

Anche se non particolarmente utile in applicazioni di solo magazzino, la scheda contiene 3 prezzi di vendita che posso anche essere calcolati automaticamente in base a 3 percentuali di ricarico R1%, R2%, R3%.

Articolo	ID Articolo: 000005	Precedente	Successivo	Articolo in uso	Articolo Obsoleto
	Inserito il: 12-22-2005				
	Descrizione: Poltrona in Vimini			Quantità: 11	
Ubicazione: T56	Scorta: 2	Fornitore: MOBILIFICIO GASPARRETTI SNC	Movimenti IN: 11	Movimenti OUT: 0	
Costo: 219	% R 1: 10	Prezzo-1: 240.9	% R 2: 20	Prezzo-2: 262.8	% R 3: 30
				Prezzo-3: 284.7	
Note: Poltrona da terrazza in vimini					

Buttons at the bottom: Salva, Nuovo, Cerca ID, Cerca Barcode, Immagine, Lista Fornitori, Elimina, Scorte / Ordini, Calcolatrice, Stampa Scheda, Tabelle, Uscita.

Questa parte (ARTICOLI MAGAZZINO) contiene anche 2 utili sezioni:

GUIDA / NOTE OPERATIVE

TABELLE Ove e' possibile analizzare l'inventario del magazzino, valorizzandolo, stampandolo ed ordinandolo secondo diversi criteri ed esportandolo in formato testo.

ID Art.	Inserito il	Barcode	Descrizione	Quantità	Scorta	Ubicazione	Fornitore	Costo	Mov In	Mov Out	%R1	Pres
12	12-22-2005	w000008227639	Divano bianco	11	10	T56	EIA SRL	50	202	191	10	
11	12-22-2005	734646132596	Sedia Sdraio	22	3	U76	IL MID MOBILE SRL	190	28	6	10	
10	12-22-2005	012345678905	Sedia in plastica blu	20	10	U23	IL MID MOBILE SRL	16	20	0	10	
9	12-22-2005	CODE-39 TEST	Divano in pelle	3	2	F45	IL MID MOBILE SRL	722	6	3	10	
8	12-22-2005	03 \$ 03	Libreria in legno antica piccola	5	1	D32	EIA SRL	876	5	0	10	
7	12-22-2005	05 05	Libreria scala in legno	8	7	D89	EIA SRL	340	48	40	10	
6	12-22-2005	02-ABC-02	Scaffalatura in metallo	19	20	S12	IL MID MOBILE SRL	15	37	18	10	
5	12-22-2005	01234567	Poltrona in Vimini	11	2	T56	MOBILIFICIO GASPAP	219	11	0	10	
4	12-22-2005	5012345678900	Tavolo in Legno Antico	15	34	R43	MOBILIFICIO GASPAP	560	15	0	10	
3	12-22-2005	012345678905	Libreria Antica grande	8	13	E12	IL MID MOBILE SRL	980	8	0	10	
2	12-22-2005	50123452	Poltrona Business A32	22	10	A23	EIA SRL	130	22	0	10	
1	12-22-2005	0123456	Poltrona	14	15	D34	MOBILIFICIO GASPAP	220	37	23	10	

SCORTE/ORDINI ove e' possibile visualizzare i prodotti sottoscorta, come indicato sulla scheda prodotto, e ripristinare "almeno" le quantità minime richieste.

ID Art.	Barcode	Descrizione	Quantità	Scorta
3	012345678905	Libreria Antica grande	8	13
1	0123456	Poltrona	14	15
6	02-ABC-02	Scaffalatura in metallo	19	20
4	5012345678900	Tavolo in Legno Antico	15	34

Oltre a questo si potranno effettuare ordini ai fornitori in modo automatico (il programma ordina il minimo richiesto) o selettivo impostando gli articoli e le quantità da ordinare manualmente.

Ordine a Fornitore

Fornitore: **IL MIO MOBILE SRL** 0002 Ordine N: 03242013161431

Articoli del Fornitore	Descrizione
012345678905	Libreria Antica grande
012345678905	Sedia in plastica blu
02-ABC-02	Scaffalatura in metallo
734646132596	Sedia Sdraio
CODE-39 TEST	Divano in pelle

 **Aggiungi Articolo**

Articoli da Ordinare...

Barcode	Descrizione	Quantità
012345678905	Libreria Antica grande	1
02-ABC-02	Scaffalatura in metallo	3
CODE-39 TEST	Divano in pelle	2

 **Stampa Ordine**  **Annulla**  **Rimuovi Articolo**

GUIDA / NOTE OPERATIVE

Una volta creato il nostro magazzino, si potrà tenere aggiornato con **SCARICA MAGAZZINO** leggendo (e Digitando le QTA) i codici a barre identificativi quando i prodotti escono (vendita o trasferimento...)

Scarico Magazzino

Data: **24-03-2013** Ora: **16:26:29** Righe: **10**

Codice a Barre: **3456335456** Quantità: **6**

Opzioni:
 Non avvertire per "QTA negative"
 Non avvertire per "Codice Inesistente"

ID Art.	Barcode	Descrizione	Quantità	Qta Res.	Prezzo1	Pre:
000008	03 \$ 03	Libreria in legno antica piccola	6	-1	963.6	
000003	012345678905	Libreria Antica grande	1	9	1078	
000002	50123452	Poltrona Business A32	2	22	143	
000007	05 05	Libreria scala in legno	1	7	374	
000005	01234567	Poltrona in Vimini	2	10	240.9	
#####	2345234	Articolo non Presente	2	0	0	
000004	5012345678900	Tavolo in Legno Antico	2	13	616	
000012	w000008227639	Divano bianco	2	9	.55	
000006	02-ABC-02	Scaffalatura in metallo	3	19	16.5	
000011	734646132596	Sedia Sdraio	43	-34	209	

Stampa Lista Elimina Riga Lista Articoli Aggiorna Articolo Elimina Tabella Imp. Terminale Uscita

Oppure in **CARICA MAGAZZINO** quando i prodotti arrivano dal fornitore.

Carico Magazzino

Data: **05-05-2014** Ora: **13:19:49** Righe: **7**

Codice a Barre: **76457646** Quantità: **3**

Opzioni:
 Non avvertire per "Codice Inesistente"

ID Art.	Barcode	Descrizione	Quantità	Qta Res.	Prezzo1	Pre:
000006	02-ABC-02	Scaffalatura in metallo	2	14	16,5	
000004	5012345678900	Tavolo in Legno Antico	1	-15	616	
000008	03 \$ 03	Libreria in legno antica piccola	1	46	963,6	
000003	012345678905	Libreria Antica grande	5	1	1078	
000002	50123452	Poltrona Business A32	1	18	143	
#####	23423234	Articolo non Presente	2	0	0	
000005	01234567	Poltrona in Vimini	1	-5	240,9	

Stampa Lista Elimina Riga Lista Articoli Aggiorna Articolo Elimina Tabella Imp. Terminale Uscita

Ogni volta che avremo un nuovo prodotto dovremo crearne la **SCHEDA** in **ARTICOLI MAGAZZINO** prima di poterlo acquisire in **CARICO** o **SCARICO** altrimenti il programma lo segnalerà in rosso come articolo non presente.

Da ogni pagina e' possibile tornare alla sezione articoli per aggiornare la scheda prodotto in caso di difformità.

Ogni tabella può essere stampata per mantenere anche un archivio cartaceo dei movimenti giornalieri.

FUNZIONI AGGIUNTIVE

La sezione **STORICO MOVIMENTI** mantiene l'archivio di quanto caricato (MIN=movimenti IN) o scaricato (MOU=movimenti OUT) nei rispettivi giorni, se dovessimo stamparlo o consultarlo per qualsiasi ragione.

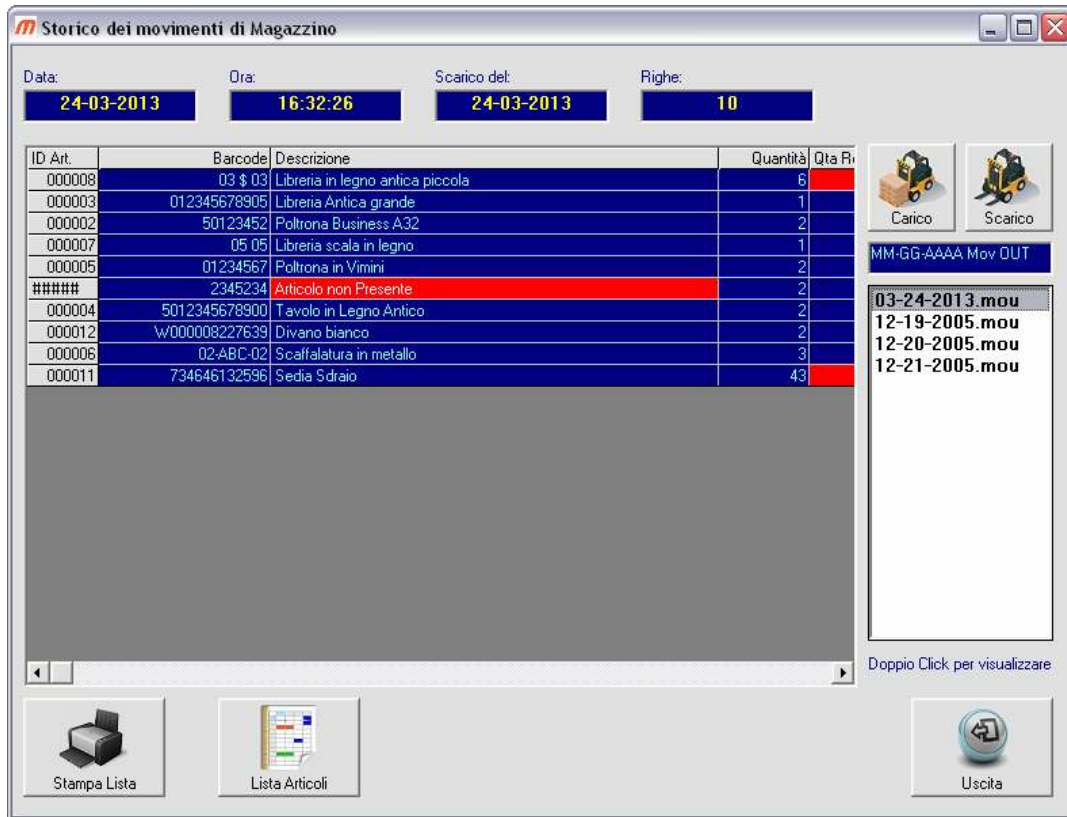

La sezione **PREFERENZE** Contiene l'anagrafica della nostra azienda unitamente alla cartella di lavoro se i files generati saranno in un diverso percorso (sconsigliato) da quello di installazione.

La sezione **STAMPA CODICI A BARRE** permette di generare etichette anche con stampanti comuni (meglio se LASER) partendo da codici "inventati" dall'utente oppure di prodotti presenti in archivio.

Prima di tutto si deve effettuare l'impostazione della stampante, in PREFERENZE, ove dovremo calibrare le distanze tra le colonne/righe dell'etichetta, in numero di etichette per pagina, etc...

Purtroppo a causa della diversa risoluzione (DPI) delle stampanti in commercio tale operazione deve essere fatta empiricamente con tentativi di stampa fino a trovare la giusta impostazione che rimarrà memorizzata.

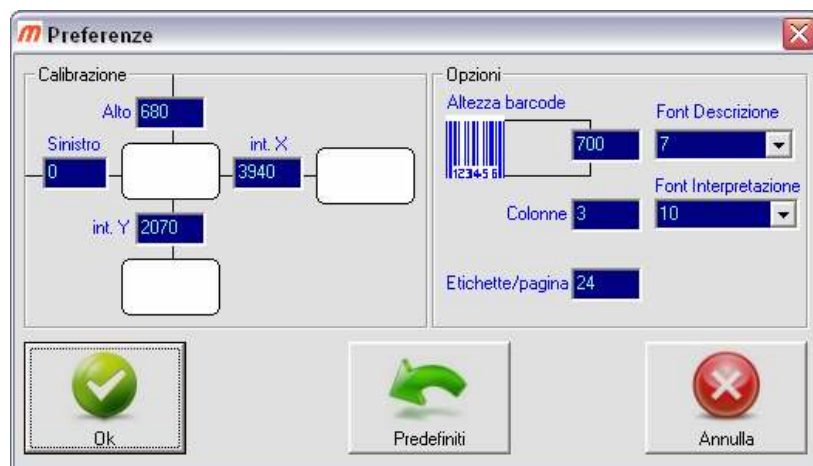

Per effettuare le prove (tentativi di calibrazione) si potrà usare la funzione DESCRIZIONE (max. 3 righe) CODICE FISSO ove imposteremo anche la quantità di etichette da stampare, quindi confermeremo con il bottone STAMPA.

Una volta impostata la stampante secondo le nostre etichette, potremo usare anche le altre funzioni della sezione STAMPA CODICI A BARRE.

Ad esempio con CODICE PROGRESSIVO potremo stampare 100 Etichette con partenza da AB0001 fino ad AB0100 per fare questo inseriremo "AB0" nel campo FISSO (poiché questo non cambia) e "001" nel campo VARIABILE (poiché questa parte si incrementa) e inseriremo 100 come quantità di etichette.

La funzione **ARTICOLO** apre la lista dei prodotti, ove con il semplice click del mouse potremo selezionare il barcode e qualsiasi delle informazioni aggiuntive presenti sulla riga prodotto (descrizione, prezzo, etc...), nei limiti delle 3 righe di testo ed assegnarle alla rispettiva riga sull'etichetta (riga1, riga2, riga3) per poi indicare la quantità di etichette da stampare e procedere con il pulsante **STAMPA**.

Articoli

File Ordina Per... Utility

ID Art.	Barcode	Descrizione	Quantità	Scorta	Ubicazione	Fornitore	C
12	W000008227639	Divano bianco	9	10	T56	EIA SRL	
11	734646132596	Sedia Sdraio	-34	3	U76	IL MIO MOBILE SRL	
10	012345678905	Sedia in plastica blu	20	10	U23	IL MIO MOBILE SRL	
9	CODE-39 TEST	Divano in pelle	6	2	F45	IL MIO MOBILE SRL	
8	03 \$ 03	Libreria in legno antica piccola	-1	1	D32	EIA SRL	
7	05 05	Libreria scala in legno	7	7	D89	EIA SRL	
6	02-ABC-02	Scaffalatura in metallo	19	20	S12	IL MIO MOBILE SRL	
5	01234567	Poltrona in Vimini	10	2	T56	MOBILIFICIO GASPAF	
4	5012345678900	Tavolo in Legno Antico	13	34	R43	MOBILIFICIO GASPAF	
3	012345678905	Libreria Antica grande	9	13	E12	IL MIO MOBILE SRL	

Selezionare con il mouse la cella che contiene il testo da inserire nelle descrizioni

Codice	Quantita'	Descrizione (riga 1)	Descrizione (riga 2)	Descrizione (riga 3)
01234567	3	Poltrona in Vimini	Poltrona in Vimini	MOBILIFICIO GASPARRE

Ordina per:

Utility

Data Quantità Descrizione Mov. OUT Trova Conferma

Barcode Costo Fornitore Mov. IN Annulla

Righe descrizione

Seleziona in quale riga di descrizione deve comparire questo testo

Poltrona in Vimini

Riga 1 Riga 2 Riga 3 Annulla

NOTE sulla configurazione di Terminali Portatili e Palmari:

Il sistema può importare ed esportare dati con un formato predefinito per poter lavorare automaticamente (Carico/Scarico/Vendita) con Terminali Portatili e Palmari (Wireless o Batch)

Le impostazioni della porta su cui è collegato il registratore di cassa devono essere fatte come segue:

Individuare il file **“configuraterm.cfg”** (o se mancante crearlo con Blocco notes) nella cartella in cui è installato il programma (generalmente C:\programmi\MagaWorld) aprirlo con Blocco-Note di windows.

```
configuraterm.cfg - Blocco note
File Modifica Formato Visualizza ?
"C:\cartellascarico\","1"
Non alterare il formato di questo file !!
I dati devono rimanere tra apici
- Il primo dato indica il percorso dove si trova il file DATI.TXT scaricato dal terminale portatile,
- Il primo dato indica anche dove la sezione Tabelle (in Articoli Magazzino) creerà il file di esportazione per il palmare (se lo si usa)
- Il secondo dato deve essere "0" o "1" 0=non cancella il file a fine importazione 1=cancella il file dopo averlo importato
ATTENZIONE !!!!!!!!!!! LA CARTELLA INDICATA DOVRA GIA ESSERE ESISTENTE E ACCESSIBILE ALTRIMENTI IL PROGRAMMA ANDRA IN ERRORE !!!!
```

All'interno troveremo 2 parametri tra virgolette (ad esempio: "C:\cartellascarico\","1") , il primo indica la cartella di scambio dati tra i terminali portatili o i palmari e il programma, il secondo indica se "0" di non cancellare il file DATI.TXT dopo l'importazione, se "1" di cancellarlo.

Se necessario, variare i 2 parametri facendo attenzione di non alterare il formato né il nome del file, quindi salvarlo con le modifiche apportate.

Una volta creato il file "configuraterm.cfg" con i parametri corretti potremo importare automaticamente il file DATI.TXT creato da Terminale Portatile o Palmare Wireless in tutte le sezioni di programma che lo prevedono. Questo faciliterà e velocizzerà notevolmente tante operazioni di Carico/Scarico e Vendita effettuate su molteplici articoli acquisiti in Magazzino. L'importazione avviene premendo il pulsante con l'icona del terminale portatile.

Affinché l'importazione avvenga senza errori il file DATI.TXT dovrà essere creato nella specifica cartella, indicata nel file CONFIGURATERM.CFG, con un formato ben preciso, pertanto suggeriamo di verificare se il Vostro Portatile e/o Palmare wireless è in grado di generarlo correttamente.

Il File puo avere 2 o piu campi, dove i primi 2 due dovranno essere necessariamente Il Codice a barre (primo) e la Quantita (secondo) divisi dal carattere " | " (anche detto Pipe o Trattino verticale).

Ad esempio cosi:

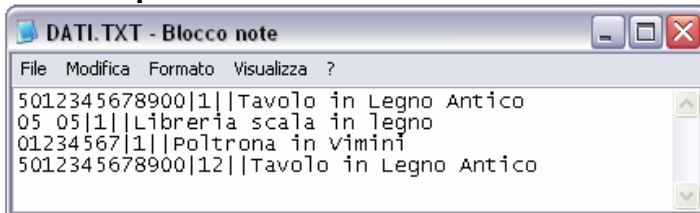

```
File Modifica Formato Visualizza ?
5012345678900|1||Tavolo in Legno Antico
05 05|1||Libreria scala in legno
01234567|1||Poltrona in vimini
5012345678900|12||Tavolo in Legno Antico
```

Oppure cosi:

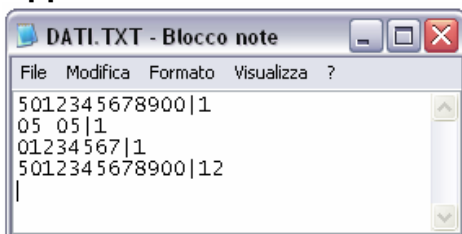

```
File Modifica Formato Visualizza ?
5012345678900|1
05 05|1
01234567|1
5012345678900|12
|
```

Nel caso in cui si voglia usare prodotti portatili più completi, quali Palmari Wireless potremo portare anche **ESPORTARE** i nostri dati dal gestionale sul palmare usando il pulsante con l'icona del Palmare

In questo caso il programma genererà il file **ITEMS.TXT** (dalla sezione tabelle) contenente tutto il database dei nostri articoli, e il file **ANAG.TXT** (dalla sezione clienti) con all'interno il database dei nostri clienti.

Tali file potranno essere importati automaticamente (Active Sync) o manualmente sui Palmari per poter essere utilizzati da programmi per Palmari quali **INVENTORY** (carico/scarico, documenti, inventario etc...) oppure **ORDINI** (tentata vendita, ordini, documenti).

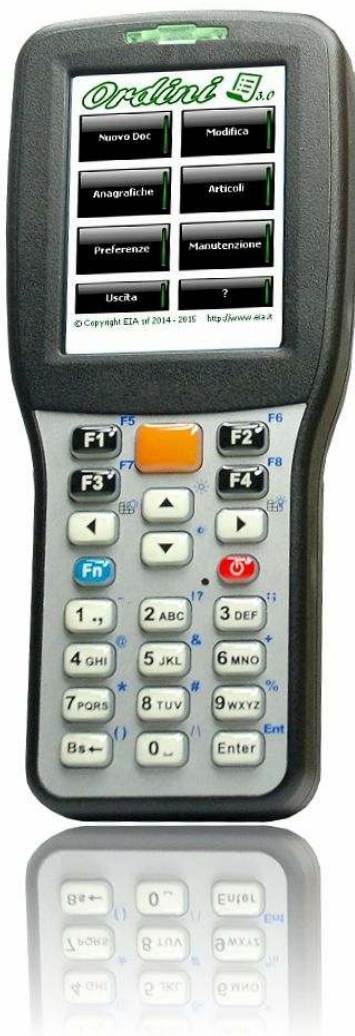

APPENDICE: EXPORT DATI SU EXCEL

ESPORTAZIONE DATI

MagaWorld, nella sezione tabelle permette di esportare l'intero database in formato CSV (testo), pertanto importabile in Excel o altri fogli elettronici per ulteriori elaborazioni o importazioni in altri programmi.

COME IMPORTARE FILE CSV NON GENERATI DA EXCEL

Sebbene i Files CSV siano un formato di interscambio basati su semplice testo delimitato da virgole (Comma, Separated, Values, appunto) pertanto compatibili con la maggior parte dei programmi in commercio, quali Word, Blocco notes, etc... o fogli elettronici quali Star-Office, Open Office, etc...

Excel usa un formato proprietario spesso non compatibile con la restante parte dei programmi, pena l'importazione del dato su una singola stringa per riga.

In ogni caso questo non rappresenta certo un limite poiché i dati sono comunque importabili seguendo il semplice WIZARD che Excel stesso mette a disposizione dell'utente per supplire a questo problema.

Di seguito indicheremo i **3 semplici passaggi** per eseguire l'importazione del file.

- Click sul file con il tasto destro del mouse selezionare “Rinomina”
- Rinominare il file contenente i dati in formato da “.CSV” a “.TXT”

Ad esempio da PIPPO.CSV a PIPPO.TXT

Lanciare Excel ed aprire il file rinominato come file testo PRN, TXT, CSV

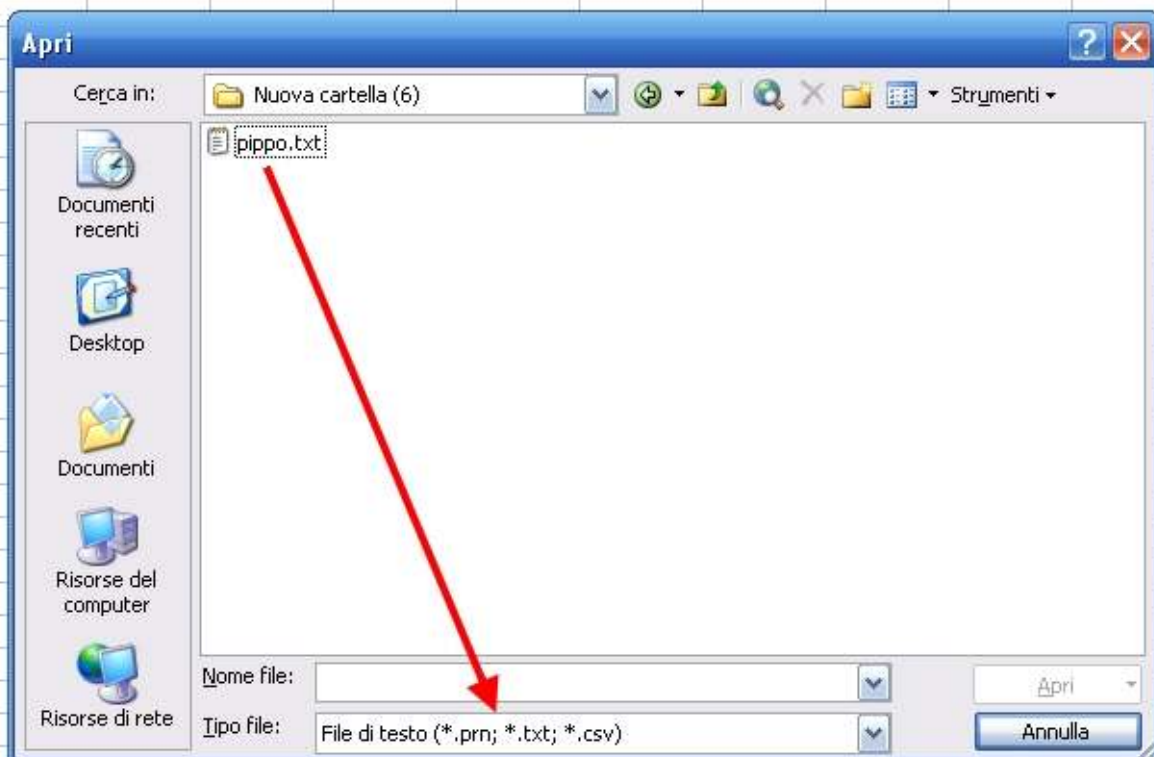

Un box ci avvertirà che il formato non e' quello proprietario di Excel, confermeremo con OK.

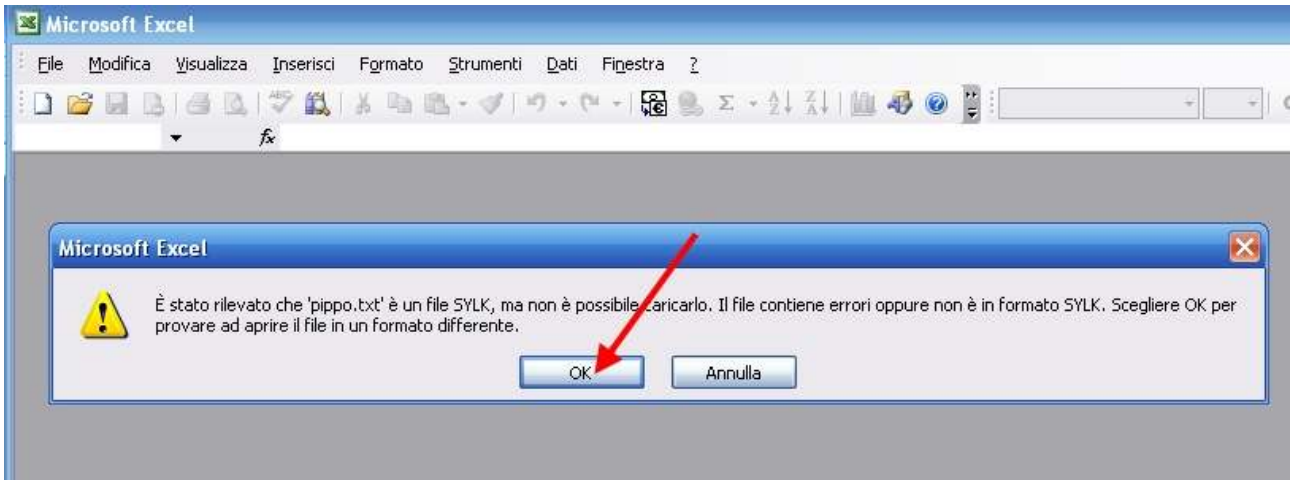

A questo punto il relativo WIZARD ci guiderà nell'importazione in modo semplice ed immediato.

1) Indicare che i campi contenuti sono DELIMITATI quindi confermare con AVANTI.

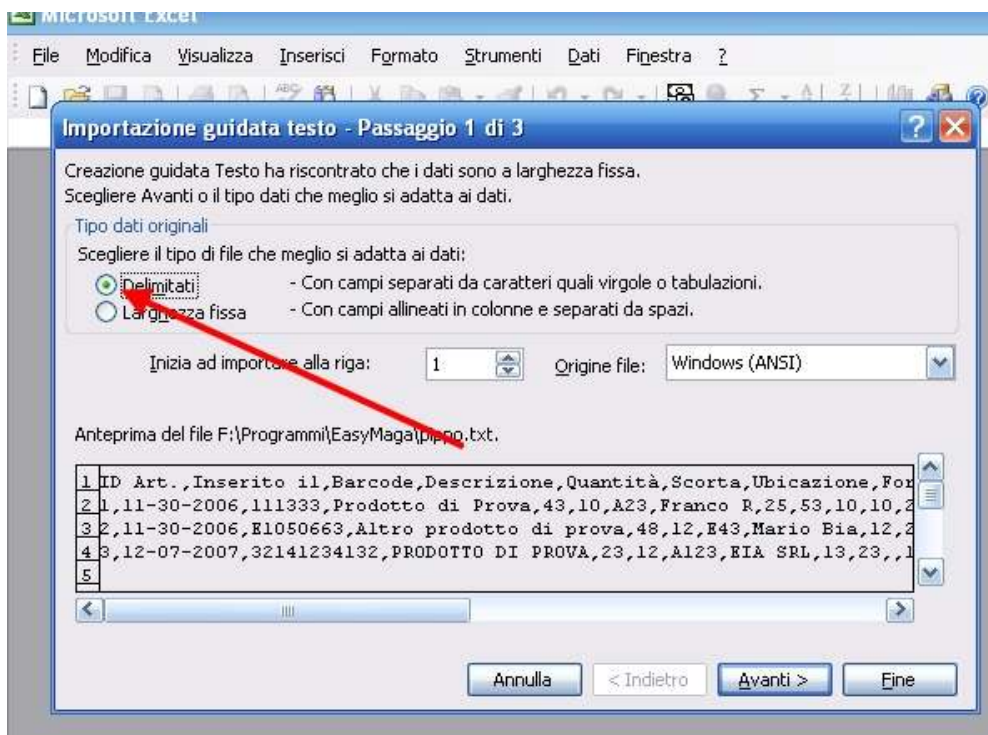

2) Impostare la VIRGOLA come separatore quindi confermare con AVANTI.

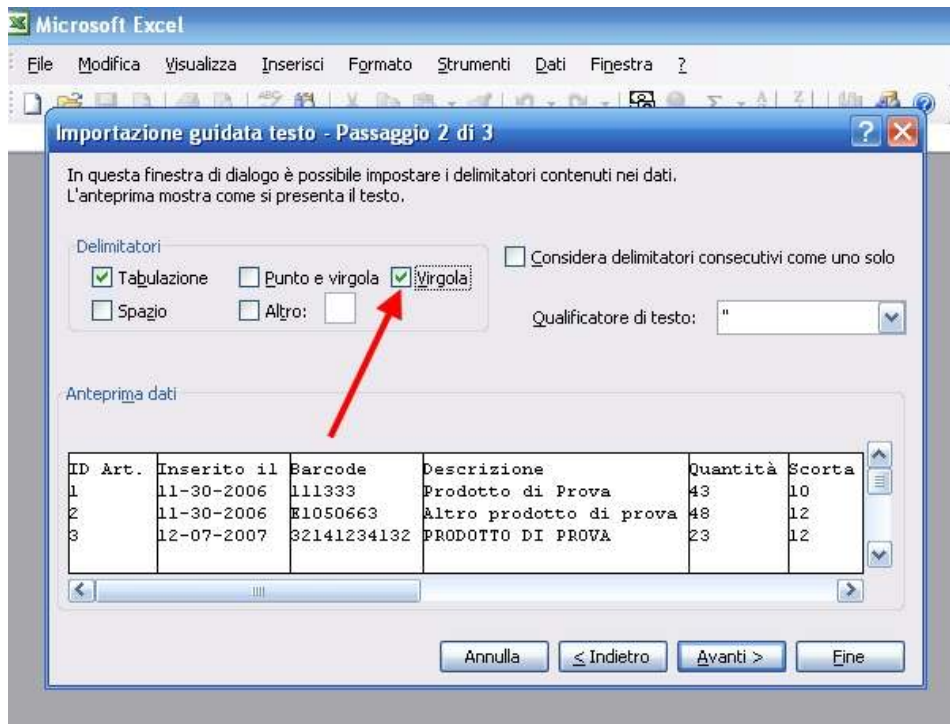

3) A questo punto dovremo specificare la natura dei campi (colonne) considerando due possibilità:

- a) Se i dati ci serviranno semplicemente per visualizzare un elenco potremo selezionare tutte le colonne (potremo addirittura selezionare quelle che non vogliamo importare) indicare formato TESTO per tutte e confermare con FINE

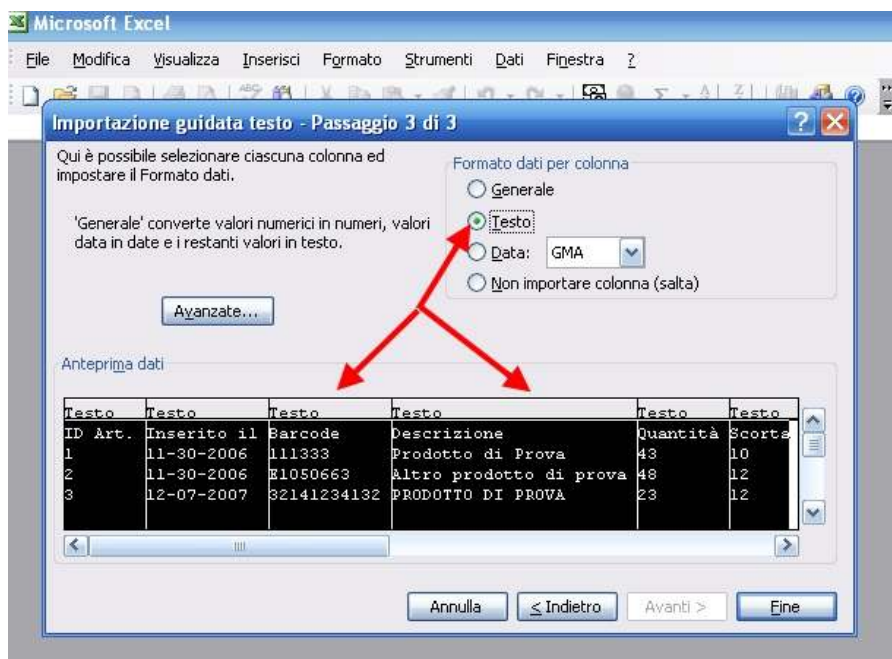

Oppure

- b) Se i dati ci serviranno per effettuare ulteriori elaborazioni in Excel, allora dovremo selezionare le colonne una ad una ed impostare il relativo formato. Ad esempio TESTO per le descrizioni, barcode, ubicazione, etc... DATA per la data (con particolare attenzione alla sequenza Giorno Mese Anno) e GENERALE per i valori numerici quindi confermare con FINE

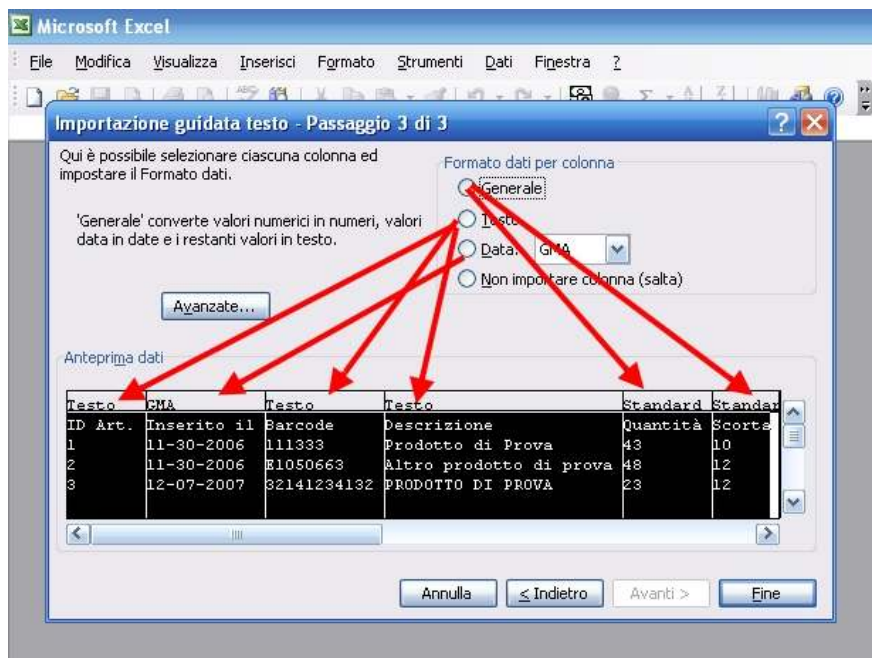

In 3 semplici passaggi il nostro file sarà perfettamente importato e elaborabile, quanto salvabile in qualsiasi dei formati proprietari di Excel.

	A	B	C	D	E	F	G	H	I	J	K	L	M
1	ID Art.	Inserito il	Barcode	Descrizione	Quantità	Scorta	Ubicazione	Fornitore	Costo	Mov In	Mov Out	%R1	Prezzo 1
2	1	30/11/2006	111333	Prodotto di Prova	43	10	A23	Franco R	25	53	10	10	27.05.C
3	2	30/11/2006	E1050663	Altro prodotto di prova	48	12	E43	Mario Bia	12	218	170	10	13.C
4	3	07/12/2007	32141234132	PRODOTTO DI PROVA	23	12	A123	EIA SRL	13	23		10	14.C
5													
6													
7													
8													
9													

GUIDA / NOTE OPERATIVE

Magaworld

è un marchio commerciale di proprietà di:

BARCODE DIRECT

**Saint Cyr Sur Mer, 18
06062 - Città della Pieve (PG) ITALIA**

Internet: <http://www.magaworld.it>

Email: barcoding@virgilio.it

Tutti i marchi riportati nel presente catalogo appartengono ai legittimi proprietari

Tutti i dati riportati sul presente catalogo sono puramente indicativi e possono cambiare in ogni momento senza preavviso.