



# **Maga World** *Ultra BT*

## **Gestione Magazzino V. 3.1.2**

Il modo più **semplice e professionale**  
per tenere sotto controllo il vostro **magazzino** e gestire **la vendita al banco** !



**ATTENZIONE (nota importante !)**

Esistono più versioni del programma MagaWorld, che si differenziano per più o meno funzioni incluse. La presente guida illustra tutte le funzioni che sono presenti nella versione più completa del programma. (Ver. Ultra BT) **alcune di queste funzioni non sono presenti nella versione LIGHT e nella versione ULTRA,**

**FUNZIONI PRINCIPALI**

Il Menu principale mostra in modo chiaro e istintivo le varie sezioni del programma che risultano completamente indipendenti tra loro.

Tramite i pulsanti si accede al relativo sottoprogramma come indicato nella didascalia, con funzioni di gestione, archiviazione, visualizzazione e tante altre caratteristiche aggiuntive ma non meno utili nell'ambito della gestione di magazzino e di vendita al banco.



**ARTICOLI MAGAZZINO** Per partire con il programma si crea l'archivio prodotti, generando una scheda dettagliata per ogni articolo. (ARTICOLI MAGAZZINO)



## GUIDA / NOTE OPERATIVE

compilando quante più informazioni possibili sul prodotto... (come la pagina richiede) per nostra utilità. SALVANDO ogni scheda per procedere alla compilazione della successiva, che verrà generata automaticamente vuota usando il pulsante NUOVO.

Anche se non particolarmente utile in applicazioni di solo magazzino, la scheda contiene 3 prezzi di vendita che posso anche essere calcolati automaticamente in base a 3 percentuali di ricarico R1%, R2%, R3%.

The screenshot shows the 'Magazzino Articoli' window with the following fields and values:

- Articolo:** ID Articolo: 000015; Inserito il: 10-26-2014; Codice a Barre: 10
- Descrizione:** Bitter; **Quantità:** 1000000
- Ubicazione/Reparto:** 1; **Scorta:** 1000; **Fornitore:** DISTRIBUZIONE; **Movimenti IN:** 1000000; **Movimenti OUT:** 0
- Costo:** 1.50; **% R 1:** (empty); **Prezzo-1:** 2.00; **% R 2:** (empty); **Prezzo-2:** 2.00; **% R 3:** (empty); **Prezzo-3:** 2.00
- Note:** Cassa da 6 P.zi

At the bottom, there is a toolbar with icons for: Salva, Nuovo, Cerca ID, Cerca Barcode, Immagine, Lista Fornitori, Elimina, Scorte / Ordini, Calcolatrice, Stampa Scheda, Tabelle, and Uscita.

Questa parte (ARTICOLI MAGAZZINO) contiene anche 2 utili sezioni:



## GUIDA / NOTE OPERATIVE

**TABELLE** Ove e' possibile analizzare l'inventario del magazzino, valorizzandolo, stampandolo ed ordinandolo secondo diversi criteri ed esportandolo in formato testo.

**m Tabelle**

File Ordina Per... Valorizza per... Utility

ID Art.	Inserito il	Barcode	Descrizione	Quantità	Scorta	Ubicazione	Fornitore	Costo	Mov In	Mov Out	%R1
31	10-26-2014	35	Vino Rosso 250 cc	1000000	1000	1	DISTRIBUZIONE	1,50	1000000	0	
30	10-26-2014	34	Vino Bianco 250 cc	1000000	1000	1	DISTRIBUZIONE	1,50	1000000	0	
29	10-26-2014	33	Birra 250 cc	1000000	1000	1	DISTRIBUZIONE	1,50	1000000	0	
28	10-26-2014	32	Acqua Liscia 500 cc	1000000	1000	1	DISTRIBUZIONE	1,50	1000000	0	
27	10-26-2014	31	Acqua Gassata 500 cc	1000000	1000	1	DISTRIBUZIONE	1,50	1000000	0	
26	10-26-2014	30	Caprese	1000000	1000	1	INTERNO	1,50	1000000	0	
25	10-26-2014	29	Funghi	1000000	1000	1	INTERNO	1,50	1000000	0	
24	10-26-2014	28	Marinara	1000000	1000	1	INTERNO	1,50	1000000	0	
23	10-26-2014	27	Carciofi	1000000	1000	1	INTERNO	1,50	1000000	0	
22	10-26-2014	26	Capricciosa	1000000	1000	1	INTERNO	1,50	1000000	0	
21	10-26-2014	25	Prosciutto	999999	1000	1	INTERNO	1,50	1000000	1	
20	10-26-2014	24	Bianca	999999	1000	1	INTERNO	1,50	1000000	1	
19	10-26-2014	23	4 Formaggi	999988	1000	1	INTERNO	1,50	1000000	12	
18	10-26-2014	22	4 Stagioni	999997	1000	1	INTERNO	1,50	1000000	3	

Ordina per:      Valorizza Magazzino:      Utility:

Data	Quantità	Descrizione	Mov. OUT	Costo	Quantità	Mov. IN	Mov. OUT	Trova	Salva file CSV	OK
Barcode	Costo	Fornitore	Mov. IN	Prezzo-1	Prezzo-2	Prezzo-3	Stampa	Salva file PDA	Annulla	

**SCORTE/ORDINI** ove e' possibile visualizzare i prodotti sottoscorta, come indicato sulla scheda prodotto, e ripristinare "almeno" le quantità minime richieste.

**m Articoli sotto scorta / Ordini a Fornitore**

ID Art.	Barcode	Descrizione	Quantità	Scorta
3	012345678905	Libreria Antica grande	8	13
1	0123456	Poltrona	14	15
6	02-ABC-02	Scaffalatura in metallo	19	20
4	5012345678900	Tavolo in Legno Antico	15	34

Stampa Lista	Ordina tutti	Ordina Articolo	Ordine Fornitore	Modifica Ordine	OK	Annulla
--------------	--------------	-----------------	------------------	-----------------	----	---------



## GUIDA / NOTE OPERATIVE

Oltre a questo si potranno effettuare ordini ai fornitori in modo automatico (il programma ordina il minimo richiesto) o selettivo impostando gli articoli e le quantità da ordinare manualmente.

**Ordine a Fornitore**

Fornitore: **IL MIO MOBILE SRL**      **0002**      Ordine N: **03242013161431**

Articoli del Fornitore	Descrizione
<b>012345678905</b>	<b>Libreria Antica grande</b>
<b>012345678905</b>	<b>Sedia in plastica blu</b>
<b>02-ABC-02</b>	<b>Scaffalatura in metallo</b>
<b>734646132596</b>	<b>Sedia Sdraio</b>
<b>CODE-39 TEST</b>	<b>Divano in pelle</b>



**Articoli da Ordinare...**

Barcode	Descrizione	Quantità
<b>012345678905</b>	<b>Libreria Antica grande</b>	<b>1</b>
<b>02-ABC-02</b>	<b>Scaffalatura in metallo</b>	<b>3</b>
<b>CODE-39 TEST</b>	<b>Divano in pelle</b>	<b>2</b>



## GUIDA / NOTE OPERATIVE

Una volta creato il nostro magazzino, si potrà tenere aggiornato con **SCARICA MAGAZZINO** leggendo (e Digitando le QTA) i codici a barre identificativi quando i prodotti escono (vendita o trasferimento...)

**Scarico Magazzino**

Data: **24-03-2013** Ora: **16:26:29** Righe: **10**

Codice a Barre: **3456335456** Quantità: **6**

Opzioni:  
 Non avvertire per "QTA negative"  
 Non avvertire per "Codice Inesistente"

ID Art.	Barcode	Descrizione	Quantità	Qta Res.	Prezzo1	Pre:
000008	03 \$ 03	Libreria in legno antica piccola	6	-1	963.6	
000003	012345678905	Libreria Antica grande	1	9	1078	
000002	50123452	Poltrona Business A32	2	22	143	
000007	05 05	Libreria scala in legno	1	7	374	
000005	01234567	Poltrona in Vimini	2	10	240.9	
#####	2345234	Articolo non Presente	2	0	0	
000004	5012345678900	Tavolo in Legno Antico	2	13	616	
000012	W000008227639	Divano bianco	2	9	55	
000006	02-ABC-02	Scaffalatura in metallo	3	19	16.5	
000011	734646132596	Sedia Sdraio	43	-34	209	

Stampa Lista   Elimina Riga   Lista Articoli   Aggiorna Articolo   Elimina Tabella   Imp. Terminale   Uscita



Oppure in **CARICA MAGAZZINO** quando i prodotti arrivano dal fornitore.

**Carico Magazzino**

Data: **05-05-2014** Ora: **13:19:49** Righe: **7**

Codice a Barre: **76457646** Quantità: **3**

Opzioni:  
 Non avvertire per "Codice Inesistente"

ID Art.	Barcode	Descrizione	Quantità	Qta Res.	Prezzo1	Pre:
000006	02-ABC-02	Scaffalatura in metallo	2	14	16,5	
000004	5012345678900	Tavolo in Legno Antico	1	-15	616	
000008	03 \$ 03	Libreria in legno antica piccola	1	46	963,6	
000003	012345678905	Libreria Antica grande	5	1	1078	
000002	50123452	Poltrona Business A32	1	18	143	
#####	23423234	Articolo non Presente	2	0	0	
000005	01234567	Poltrona in Vimini	1	-5	240,9	

Stampa Lista   Elimina Riga   Lista Articoli   Aggiorna Articolo   Elimina Tabella   Imp. Terminale   Uscita

Ogni volta che avremo un nuovo prodotto dovremo crearne la **SCHEDA** in **ARTICOLI MAGAZZINO** prima di poterlo acquisire in **CARICO** o **SCARICO** altrimenti il programma lo segnalerà in rosso come articolo non presente.

Da ogni pagina e' possibile tornare alla sezione articoli per aggiornare la scheda prodotto in caso di difformità.

Ogni tabella può essere stampata per mantenere anche un archivio cartaceo dei movimenti giornalieri.

**FUNZIONI AGGIUNTIVE**

La sezione **STORICO MOVIMENTI** mantiene l'archivio di quanto caricato (MIN=movimenti IN) o scaricato (MOU=movimenti OUT) o venduto (MDV=movimenti di VENDITA) nei rispettivi giorni, e permette di stampare l'eventuale lista.

I movimenti possono essere ricercati complessivamente per tipologia , o per data specificando giorno, mese, anno e tipo del movimento.

**Storico dei movimenti di Magazzino**

Data: 10-12-2015    Ora: 18:14:18    Scarico del: 08-04-2014    Righe: 9    Totale Giorno

ID Art.	Barcode	Descrizione	Quantità	Qta R.
#####	1	Articolo non Presente	5065306	
000006	02-ABC-02	Scaffalatura in metallo	9	
000003	012345678905	Libreria Antica grande	9	
000011	734546132596	Sedia Sdraio	3	
000004	5012345678900	Tavolo in Legno Antico	4	
000008	03 \$ 03	Libreria in legno antica piccola	2	-1
000009	CODE-39 TEST	Divano in pelle	1	
000005	01234567	Poltrona in Vimini	5	-2
000007	05 05	Libreria scala in legno	2	

**Trova Giorno**

Giorno: 08    Mese: 04    Anno: 2014

Vendita     Carico     Scarico

Movimenti del giorno    Uscita

MM-GG-AAAA Mov OUT

- 01-13-2012.mou
- 01-14-2012.mou
- 01-25-2012.mou
- 03-04-2013.mou
- 03-22-2013.mou
- 03-23-2013.mou
- 03-25-2013.mou
- 04-04-2014.mou
- 04-05-2014.mou
- 04-08-2014.mou
- 04-19-2014.mou
- 04-21-2014.mou
- 04-23-2014.mou
- 04-24-2014.mou
- 04-25-2014.mou
- 10-23-2014.mou
- 10-24-2014.mou
- 10-25-2014.mou

Doppio Click per visualizzare

Stampa Lista    Lista Articoli    Carico    Scarico    Vendite    Statistiche    Uscita





Sempre nella sezione **STORICO MOVIMENTI** è possibile effettuare **STATISTICHE** di vendita, visualizzando i grafici che permettono di analizzare l'andamento sia di un mese con le specifiche del giorno, sia dell'anno con i movimenti complessivi dei singoli mesi.

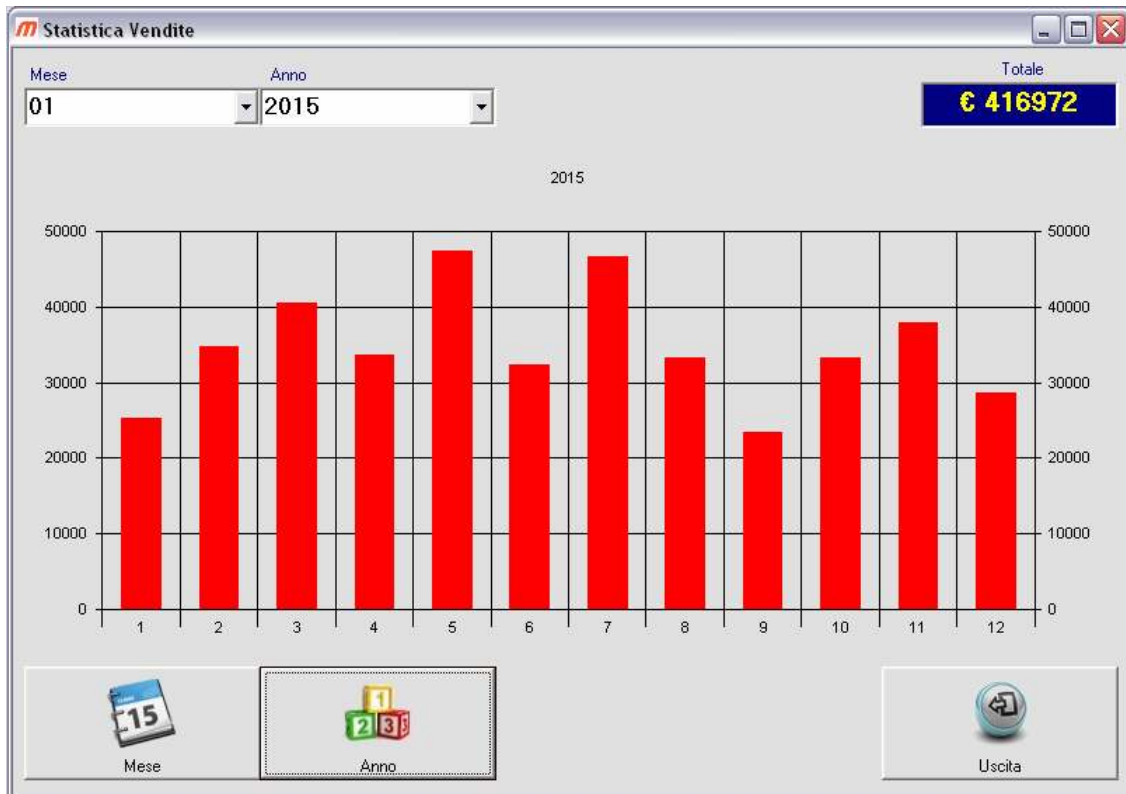



## GUIDA / NOTE OPERATIVE

La sezione **PREFERENZE** Contiene l'anagrafica della nostra azienda unitamente alla cartella di lavoro se i files generati saranno in un diverso percorso (sconsigliato) da quello di installazione.

**Preferenze**

**Anagrafica Azienda**

Ragione Sociale  
Star Mobili srl

Indirizzo  
Via terrazza giardino 32

CAP Città Prov  
00123 Roma RM

Telefono Fax  
06-88424561 06-6635411

E-mail Web  
informatevi@email.kt http://www.starmobili.hg

Partita IVA  
02162390542

Directory di lavoro del programma  
C:\Programmi\

Salva Valori Predefiniti Uscita



## GUIDA / NOTE OPERATIVE

La sezione **CLIENTI** non ha una funzione sostanziale nel programma, e' solo una Utility importante che ci permette di avere sotto mano indirizzi e telefoni degli stessi al pari di una rubrica.

Oltretutto dalle singole schede cliente e' possibile creare etichette con gli indirizzi se si devono effettuare spedizioni, oppure serie di etichette per mailing a tutti i clienti o quelli selezionati secondo numerosi criteri di ricerca.

**Elenco in Ordine Alfabetico**

Totale Records: 3

Ragione Sociale	Importo	Telefono	N Carta	N.CI
FRANCESCO GASPAROTTI	15.7	0577524234	123456-5	0003
FRANCESCO ROSSI	10011.7	0578299685	0578299810-5	0001
FRANCO GATTI	50.401	3452345	2222-10	0004

Buttons: Totale, Citta', Stampa, Etichette, Uscita



Scheda Cliente		
Cliente	Ragione Sociale	
0001	FRANCESCO ROSSI	
Indirizzo		
VIA GEMELLI, 44		
Citta'	CAP	Pr.
PERUGIA	06062	PG
Importo Carta		
10011.7		
Telefono	Numero carta - Sconto	
0578299685	0578299810-5	
P. IVA	Prezzo	
5635634563456	1	
 Cambia Scheda	 Stampa Scheda	
 Etichetta	 Etichetta spedizione	 Uscita

La scheda individuale permette di impostare anche un numero di **FIDELITY CARD** con possibile sconto e importo acquisti, oltre che assegnare un particolare listino prezzi al cliente (1 o 2 o 3).

Per assegnare uno sconto percentuale al cliente si dovrà usare nel campo numero carta il seguente formato “numercarta-sconto” ad esempio “123456-10” assegna al cliente la CARD 123456 con sconto 10% mentre se usassimo “123456-5” assegneremo il 5% e con solo “123456” la medesima carta ma al momento dell’acquisto non verrebbe calcolato alcuno sconto.



La sezione **FORNITORI** e' un database con gli indirizzi, telefoni, etc... sia pure utilizzata (in particolare per emettere ordini automaticamente) non e' di fondamentale importanza anche se comunque utile per automatizzare alcune funzioni.

In ogni caso, se lo si usa, consiglia di creare la scheda fornitore prima di inserire un nuovo prodotto in archivio, al fine di poter assegnare tale prodotto al Fornitore nella relativa scheda articolo (ARTICOLI MAGAZZINO).



Elenco in Ordine Alfabetico

Totale Records: 1291

Ragione Sociale	Stato	Telefono	Telefax	N.CI
02 SISTEM			5259	0885
2 ERRE CO				1096
2L DI SAR				1027
3M SOFTWA			9161	0868
4 D ELETT				0280
A.C. TEX				0518
A.C.E. SA			3371	0886
A.G. ENTE...			33196	0849

Offuscata per Privacy

Totale Stato Citta' Stampa Etichette Uscita



La sezione **STAMPA CODICI A BARRE** permette di generare etichette anche con stampanti comuni (meglio se LASER) partendo da codici "inventati" dall'utente oppure di prodotti presenti in archivio.

Prima di tutto si deve effettuare l'impostazione della stampante, in PREFERENZE, ove dovremo calibrare le distanze tra le colonne/righe dell'etichetta, in numero di etichette per pagina, etc...

Purtroppo a causa della diversa risoluzione (DPI) delle stampanti in commercio tale operazione deve essere fatta empiricamente con tentativi di stampa fino a trovare la giusta impostazione che rimarrà memorizzata.

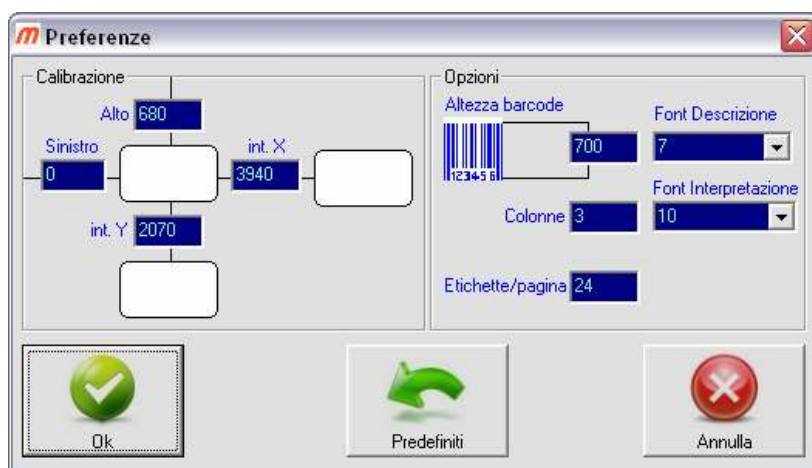

Per effettuare le prove (tentativi di calibrazione) si potrà usare la funzione DESCRIZIONE (max. 3 righe) CODICE FISSO ove imposteremo anche la quantità di etichette da stampare, quindi confermeremo con il bottone STAMPA.

Una volta impostata la stampante secondo le nostre etichette, potremo usare anche le altre funzioni della sezione STAMPA CODICI A BARRE.

Ad esempio con CODICE PROGRESSIVO potremo stampare 100 Etichette con partenza da AB0001 fino ad AB0100 per fare questo inseriremo "AB0" nel campo FISSO (poiché questo non cambia) e "001" nel campo VARIABILE (poiché questa parte si incrementa) e inseriremo 100 come quantità di etichette.





## GUIDA / NOTE OPERATIVE

La funzione ARTICOLO apre la lista dei prodotti, ove con il semplice click del mouse potremo selezionare il barcode e qualsiasi delle informazioni aggiuntive presenti sulla riga prodotto (descrizione, prezzo, etc...), nei limiti delle 3 righe di testo ed assegnarle alla rispettiva riga sull'etichetta (riga1, riga2, riga3) per poi indicare la quantità di etichette da stampare e procedere con il pulsante STAMPA.

The screenshot shows the 'Articoli' window with a table of products. The selected row is for 'Acqua Liscia 500 cc' with ID 32. Below the table, there are fields for 'Codice', 'Quantita'', and 'Descrizione (riga 1)'. A dialog box titled 'Righe descrizione' is open, asking to select a row for the description text 'DISTRIBUZIONE'.

ID Art.	Barcode	Descrizione	Quantità	Scorta	Ubicazione	Fornitore	C
31	35	Vino Rosso 250 cc	1000000	1000	1	DISTRIBUZIONE	
30	34	Vino Bianco 250 cc	1000000	1000	1	DISTRIBUZIONE	
29	33	Birra 250 cc	1000000	1000	1	DISTRIBUZIONE	
28	32	Acqua Liscia 500 cc	1000000	1000	1	DISTRIBUZIONE	
27	31	Acqua Gassata 500 cc	1000000	1000	1	DISTRIBUZIONE	
26	30	Caprese	1000000	1000	1	INTERNO	
25	29	Funghi	1000000	1000	1	INTERNO	
24	28	Marinara	1000000	1000	1	INTERNO	
23	27	Carciofi	1000000	1000	1	INTERNO	
22	26	Capricciosa	1000000	1000	1	INTERNO	

Selezionare con il mouse la cella che contiene il testo da inserire nelle descrizioni

Codice: 32    Quantita': 4    Descrizione (riga 1): Acqua Liscia 500 cc    Descrizione (riga 2): 1000000    Descrizione (riga 3):

Ordina per:    Utility:

Buttons: Data, Quantità, Descrizione, Mov. OUT, Barcode, Conferma, Annulla

**Righe descrizione**

Seleziona in quale riga di descrizione deve comparire questo testo

DISTRIBUZIONE

Buttons: Riga 1, Riga 2, Riga 3, Annulla



## GUIDA / NOTE OPERATIVE

Altra sezione molto importante è quella dedicata all' **INVENTARIO** , la norma prevede che le aziende effettuino almeno annualmente l'inventario del magazzino contando fisicamente (al fine di avere le quantità reali) i prodotti presenti.

Per questo si userà inizialmente la sezione **ACQUISIZIONE INVENTARIO** per poter creare automaticamente un file (INVENTARIO.TXT) che contiene la "reale" situazione del nostro magazzino.

ID Art.	Barcode	Descrizione	Quantità	Qta Res.
000012	W000008227639	Divano bianco	2	6
000011	734646132596	Sedia Sdraio	3	13
#####	01234567F3	Articolo non Presente	2	0
000003	012345678905	Libreria Antica grande	1	1
000009	CODE-39 TEST	Divano in pelle	2	12
000005	01234567	Poltrona in Vimini	2	-5

L'acquisizione può essere fatta manualmente, con lettore barcode collegato via cavo al PC, o con terminali portatili (che possano scaricare in emulazione di tastiera) per potersi muovere liberamente e più velocemente nel magazzino e trasferire al PC molte letture contemporaneamente.

Una volta acquisito l'inventario potremo entrare nella sezione INVENTARIO per verificare le discordanze tra la giacenza presunta (quello che pensavamo di avere) e la giacenza reale (quello che veramente è presente sui nostri scaffali).





## GUIDA / NOTE OPERATIVE

Tali discordanze, più o meno consistenti, possono crearsi a causa di errori commessi durante il lavoro digitando quantità errate sugli scarichi e i carichi o dimenticando di caricare o scaricare eventuali articoli movimentati durante l'anno lavorativo.

File Inventario = DOCUMENTO.TXT

Num.	Barcode	Descrizione	Quantità	Giacenza
1	5012345678900	Tavolo in Legno Antico	2	2
2	01234567	Poltrona in Vimini	2	10
3	012345678905	Sedia in plastica blu	59	20
4	0123456	Poltrona	15	15
5	02-ABC-02	Scaffalatura in metallo	17	19
6	734646132596	Sedia Sdraio	0	1
7	50123452	Poltrona Business 422	12	22
8	CODE-39 TEST	Divano in	1	1

Ordina per:

- Numero ID
- Barcode
- Descrizione
- Quantità
- Giacenza
- Lista Articoli
- Elimina Riga
- Stampa Lista
- Aggiorna Magazzino
- Uscita

Premendo il pulsante **Aggiorna Magazzino**, il database articoli verrà aggiornato ripristinando le reali giacenze, rilevate sugli scaffali, in questo modo potremo ripartire per una nuova annualità con una situazione conforme alla realtà.

Nulla vieta, come molte aziende fanno, di effettuare l'inventario periodicamente e non annualmente al fine di mantenere la situazione di magazzino il più possibile corretta.



La **VENDITA AL BANCO** , può essere effettuata in 2 modi “grafici” differenti in funzione della versioni di MagaWorld che si possiede

La prima può avvenire con una interfaccia grafica di tipo generico simile allo scarico magazzino, ma con la possibilità di generare una vendita con totale, sconti, listini prezzi differenziati etc...

**Vendita al banco**

Data: **05-05-2014** Ora: **13:22:41**

Righe: **7** Totale: **5.232,50**

Codice a Barre: **3465236545** Quantità: **2**

Opzioni:

- Non avvertire per "QTA negative"
- Non avvertire per "Codice Inesistente"
- Usa Prezzo 1  Usa Prezzo 2  Usa Prezzo 3
- Fiscale  Non Fiscale  Proponi Sconto
- Usa ubicazione come reparto

ID Art.	Barcode	Descrizione	Quantità	Qta Res.	Prezzo1	Prezzo2	Prezzo3
000005	01234567	Poltrona in Vimini	2	15	240.9	262.8	284.7
000003	012345678905	Libreria Antica grande	3	-2	1078	1176	1274
000006	02-ABC-02	Scaffalatura in metallo	1	13	16.5	18	19.5
000007	05.05	Libreria scala in legno	1	34	374	408	442
000002	50123452	Poltrona Business A32	2	16	143	156	169
#####	6523456	Articolo non Presente	2	0	23	23	23
000009	CODE-39 TEST	Divano in pelle	1	11	794.2	866.4	938.6

Scontrino Annulla Vendita Imp. Terminale

Stampa Lista Elimina Riga Lista Articoli Aggiorna Articolo Elimina Tabella Uscita

Su eventuali prodotti non caricati (con scheda prodotto non creata) la si potrà creare al momento, come si potranno scegliere gli articoli da una lista che contiene l'intero database o leggendo il barcode con un comune lettore (o terminale portatile purché in emulazione di tastiera), si potranno stampare le liste e se si possiede un registratore di cassa collegato al PC (purché con linguaggio XON-XOFF standard) emettere uno scontrino.



## GUIDA / NOTE OPERATIVE

La versione più completa di MagaWorld include anche **MagaWorld Touch**, o meglio l'interfaccia grafica per Touch Screen orientata alla vendita al banco.

**Vendita al banco**

Tot. € **5.048,70**

Data: **25-04-2014** Ora: **12:14:43** Righe: **8**

Codice a Barre: **234123443** Quantità: **2**

Usa ubicazione come reparto

ID Art.	Barcode	Descrizione	Quantità	Qta Res.	Prezzo1	Prezzo2	Prezzo3
000008	03 \$ 03	Libreria in legno antica piocc	1	45	963.6	1051.2	1138.8
000003	012345678905	Libreria Antica grande	2	-4	1078	1176	1274
000006	02-ABC-02	Scaffalatura in metallo	2	12	16.5	18	19.5
000002	50123452	Poltrona Business A32	1	17	143	156	169
#####	234234	Articolo non Presente	1	0	234	234	234
000001	0123456	Poltrona	2	11	242	264	286
000005	01234567	Poltrona in Vimini	1	-6	240.9	262.8	284.7
000009	CODE-39 TEST	Divano in pelle	1	12	794.2	866.4	938.6

Scontrino Fiscale  Scontrino non Fiscale

Stampa Lista | Elimina Riga | Lista Articoli | Aggiorna Articolo | Elimina Tabella | Uscita

Opzioni:  
 Non avvertire per "QTA negative"  Usa Prezzo 1  
 Non avvertire per "Codice Inesistente"  Usa Prezzo 2  
 Proponi Sconto  Usa Prezzo 3

Questa contiene le stesse funzioni della vendita al banco standard, ma l'interfaccia grafica si addice anche all'uso su POS PC o monitor Touch screen, avendo tasti molto grandi e agevoli da utilizzare anche con le dita.

La Versione **MagaWorld ULTRA BT** Include anche l'interfaccia di vendita visuale Touch screen, personalizzabile dall'utente con 48 pulsanti a cui si può assegnare un prodotto di vendita veloce, specificando in 4 appositi file di configurazione (da pulsanti.cfg fino a pulsanti3.cfg) il codice del prodotto, il nome da far comparire sul pulsante, e l'icona (immagine) visualizzata sul pulsante.

Facendo una particolare configurazione (dei 4 file pulsanti.cfg fino a pulsanti4.cfg) si possono assegnare pulsanti di immissione generica assegnandoli a 4 diversi



## GUIDA / NOTE OPERATIVE

reparti, che opportunamente configurati sul registratore di cassa possono corrispondere ad

aliquote IVA diverse (4%,10%,22%,esente) allo stesso modo agendo sui 4 file di configurazione della schermata (pulsanti.cfg fino a pulsanti1.cfg) e sul file "grattaevinci.cfg" si può attivare la gestione dei gratta e vinci fino a 9 tagli di prezzo diverso.

Un esempio di schermata personalizzata per BAR con gestione articoli generici (a prezzo libero) e gratta e vinci

Vendita al banco

**Tot. € 42,30** Data: 30-10-2014

Codice a Barre: 767456767 Quantità: 2 Righe: 7 Ora: 15:20:35

ID Art.	Barcode	Descrizione	Qtà	Giacenza	Prezzo1
000017	21	Margherita	1	999994	6
000021	25	Prosciutto	2	999996	6
000027	31	Acqua Gassata 500	1	999999	2
000029	33	Birra 250 cc	1	999999	3
#####		Reparto 2 IVA 10%	1	0	21
000006	1	Caffè	1	999997	1
000009	4	Dolce	1	999998	2
#####		sconto card 2222	1	0	-4.7

Usa ubicazione come reparto   
 Scontrino Fiscale   
 Scontrino non Fiscale

Usa Prezzo 1   
 Usa Prezzo 2   
 Usa Prezzo 3

I 4 file pulsanti.cfg fino a pulsanti3.cfg sono composti da alcune righe di testo ognuna con 3 valori tra apici.

Il primo valore indica il barcode associato al prodotto  
Il secondo valore indica il nome da far comparire sul tasto  
il terzo valore è la foto che comparirà sul tasto

IL 12° Pulsante (unicamente questo) può attivare la gestione dei gratta e vinci come segue: Inserire come primo valore (come valore barcode) "g&v" in questo caso alla pressione del tasto comparirà la finestra di selezione dei gratta e vinci. Per definire i valori e i barcode delle differenti versioni e i testi dei pulsanti (1€, 5€, 10€, etc...) nella finestra dei gratta e vinci si dovrà usare il file "grattaevinci.cfg"



**I 4 Pulsanti generici possono essere automatizzati come segue:**

**Inserire come primo valore (come valore barcode) "gnr1, gnr2, gnr3, gnr4" questo permetterà l'inserimento manuale del prezzo associandolo rispettivamente ai reparti 1, 2, 3, 4 del registratore di cassa.**

**Valori differenti di barcode e faranno funzionare il tasto come gli altri, potendo a questo punto personalizzare immagine e testo.**

**Un esempio di file pulsanti.cfg e pulsanti1.cfg (contenuti nella cartella esempi del CD) con cui si ottiene la schermata precedente e quella successiva.**

```
pulsanti.cfg - Blocco note
File Modifica Formato Visualizza ?
"1","Caffè","caffè.jpg"
"2","Cappuccino","cappuccino.jpg"
"3","Cornetto","cornetto.jpg"
"4","Dolce","dolce.jpg"
"5","Prosecco","prosecco.jpg"
"6","Caramelle","caramelle.jpg"
"7","Gelato","gelato.jpg"
"8","Tramezzino","tramezzino.jpg"
"9","Aperol","aperol.jpg"
"10","Bitter","bitter.jpg"
"11","Coca Cola","cocacola.jpg"
"g&v","Gratta e Vinci","grattavinci.jpg"
"gnr1","Reparto 1 IVA 4%","gen1.jpg"
"gnr2","Reparto 2 IVA 10%","gen2.jpg"
"gnr3","Reparto 3 IVA 22%","gen3.jpg"
"gnr4","Reparto 4 IVA 22%","gen4.jpg"

-----
ATTENZIONE NON CAMBIARE FORMATO A QUESTO FILE !!!!!!!

Si possono cambiare i valori tra gli apici ma non il formato delle righe !!

Il primo valore indica il barcode associato al prodotto
Il secondo valore indica il nome da far comparire sul tasto
il terzo valore è la foto che comparirà sul tasto

-----
IL 12 PULSANTE PUO' ATTIVARE LA GESTIONE DEI GRATTA E VINCI COME SEGUE !!

Inserire come primo valore (come valore barcode) "g&v" in questo caso alla pressione del tasto
comparirà la finestra di selezione dei gratta e vinci.
Per definire i valori e i barcode delle differenti versioni (1€, 5€, 10€, etc...) usare il file
"grattaevinci.cfg"

-----
IL 4 PULSANTI GENERICI POSSONO ESSERE AUTOMATIZZATI COME SEGUE !!

Inserire come primo valore (come valore barcode) "gnr1, gnr2, gnr3, gnr4" questo permetterà
l'inserimento manuale del prezzo associandolo ai reparti 1, 2, 3, 4 del registratore di cassa.
Valori differenti di barcode faranno funzionare il tasto come gli altri.
```

**Un esempio di file grattaevinci .cfg (contenuto nella cartella esempi del CD) con cui si ottiene la finestra successiva**

```
grattaevinci.cfg - Blocco note
File Modifica Formato Visualizza ?
"gv1","€ 1"
"gv2","€ 3"
"gv3","€ 5"
"gv4","€ 10"
"gv5","€ 20"
```



Per tutti i prodotti inclusi i gratta e vinci (ad eccezione degli articoli generici a prezzo libero con codice gnr1 fino a gnr4) si dovrà creare la relativa scheda prodotti nella anagrafica inserendo i dettagli richiesti dalla finestra di immissione.

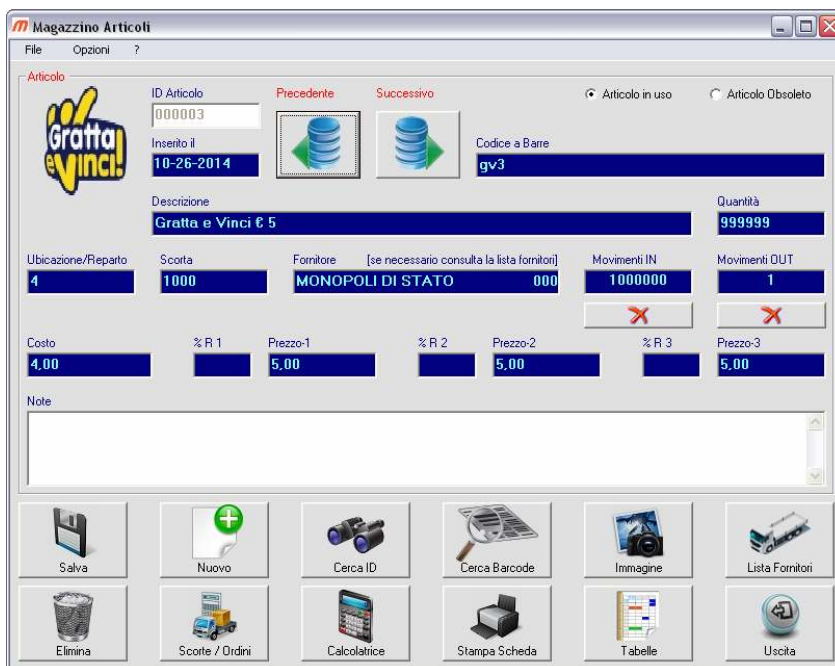

### !!!! IMPORTANTE !!!!

Vi sono alcuni valori di codice (campo barcode) e di descrizione (campo descrizione) che **non devono** essere mai associati ad alcun articolo poiché usati internamente dal programma pena il malfunzionamento di alcune attività, questi sono:

Mai usare i seguenti come Barcode: **gnr1, gnr2, gnr3, gnr4, g&v, scnt**

Mai usare la parola **sconto** come descrizione di un prodotto (non deve mai comparire nel campo descrizione)



## GUIDA / NOTE OPERATIVE

Un esempio di dei "Prodotti2" (file pulsanti1.txt) senza gestione articoli generici (a prezzo libero) e senza gratta e vinci

Vendita al banco

Tot. € **42,30** Data: **30-10-2014**

Codice a Barre: **34534564** Quantità: **1** Righe: **7** Ora: **15:22:09**

ID Art.	Barcode	Descrizione	Qtà	Giacenza	Prezzo1
000017	21	Margherita	1	999994	6
000021	25	Prosciutto	2	999996	6
000027	31	Acqua Gassata 500	1	999999	2
000029	33	Birra 250 cc	1	999999	3
#####		Reparto 2 IVA 10%	1	0	21
000006	1	Caffè	1	999997	1
000009	4	Dolce	1	999998	2
#####		sconto card 2222	1	0	-4.7

Usa ubicazione come reparto  Scontrino Fiscale  Scontrino non Fiscale

1 2 3 4  
5 6 7 8  
9 0 . <<

Enter >>

Calcolatrice Carta sconto  
Elimina Riga Annulla Vendita Uscita

Prodotti 1  
Prodotti 2

Acqua Gassata Acqua Liscia  
Birra Coca Cola  
Vino bianco Vino rosso  
Lista Articoli Sconto

Margherita 4 Stagioni  
4 Formaggi Bianca  
Prosciutto Capricciosa  
Carciofi Marinara  
Funghi Caprese

Durante una transazione si possono usare i tasti di vendita veloce, oppure leggere con il lettore (o inserire a mano) i barcode nel campo codice a barre.

Se un articolo non compare o non ha barcode lo si può cercare ed inserire tramite una ricerca con il pulsante Lista Articoli, inserendo poi la quantità manualmente nel campo relativo.

Le foto (icone) dei tasti posso essere anche usate nelle schede prodotto (anagrafiche in "articoli magazzino").

Per ottenere un aspetto grafico più accattivante **suggeriamo** di usare formato "JPG" con risoluzione 80x60 pixel e sfondo di colore GRIGIO "&H 00 E0 E0 E0" in questo caso non si vedrà differenza tra lo sfondo della foto il colore del pulsante.

In ogni la scheda prodotto ("articoli magazzino") può anche gestire immagini diverse da quelle dei pulsanti e più grandi, poiché vengono ridimensionate automaticamente.



## GUIDA / NOTE OPERATIVE

Vendita al banco

**Tot. € 42,84**      Data: **02-11-2014**

Codice a Barre: **653456456**      Quantità: **12**      Righe: **8**      Ora: **12:58:49**

ID Art.	Barcode	Descrizione	Qtà	Giacenza	Prezzo1
000008	3	Cornetto	1	999996	2
000010	5	Prosecco	1	999999	2
000012	7	Gelato	1	999999	2
#####		Reparto 4 IVA 22%	1	0	21
000021	25	Prosciutto	1	999998	6
000023	27	Carciofi	1	999999	6
000037	56	Diana Rosse	1	198	4.3
000038	57	Diana Blu	1	199	4.3
#####		sconto card 2222	1	0	-4.76

Usa ubicazione come reparto       Scontrino Fiscale       Scontrino non Fiscale

1 2 3 4      Scontrino      Prodotti 1

5 6 7 8      Calcolatrice      Carta sconto      Prodotti 2

9 0 . <<      Elimina Riga      Annulla Vendita      Uscita

Usa Prezzo 1      Enter >>      Lista Articoli      Sconto

Usa Prezzo 2

Usa Prezzo 3

Con il pulsante **SCONTO** si può immettere uno sconto a valore libero che verrà sottratto dal totale della vendita e conteggiato dal registratore di cassa sullo scontrino fiscale.

Importo sconto

**12,50**

1 2 3 4

5 6 7 8

9 0 . <<

Enter >>





Gestione Barcode per **ARTICOLI A PESO VARIABILE**.

Il programma può gestire articoli a peso variabile secondo lo standard INDICOD ECR GS1, normalmente emesse da bilance o altri sistemi similari.



La prima cifra è sempre “2” le successive 6 identificano il prodotto, le 5 ulteriori i 3 interi e due decimali del prezzo e la tredicesima i carattere di controllo (non significativo).

I prodotti andranno inseriti in magazzino senza prezzo di vendita indicando come barcode identificativo solo le prime 7 cifre (ad esempio: 2990004).

Il programma scorporerà automaticamente il codice prodotto e il prezzo contenuti nel barcode.

Se vogliamo che il programma gestisca questi barcode speciali, sarà necessario che sia inserita la spunta sull’opzione “Usa Peso Variabile” sotto alla lista dei prodotti (nella finestra di vendita).



## GUIDA / NOTE OPERATIVE

Tale opzione può essere fissata impostando l'apposito valore (1 o 0) nel file "configuracom.cfg" che si trova nella cartella di lavoro e che contiene numerosi altri valori di opzioni.

Vendita al banco

Tot. € **152,26** Data: **07-12-2015**

Codice a Barre: **64256345** Quantità: **3** Righe: **8** Ora: **18:56:05**

ID Art.	Barcode	Descrizione	Qtà	Cinquant	Prezzo1
000040	2990224	Mele Golden	1	999981	12.11
000048	2990004	Pere mature	1	999970	6.46
000050	2991324	Salame Piccante	1	999992	9.14
000051	2994324	Prosciutto parma	1	999994	123.56
000011	8	Caramello	1	999993	2
000013	8	Tramezzino	1	999993	3
000009	4	Dolce	1	999995	2
000010	5	Prosecco	1	999996	2
#####		sconto card 1111	1		-8.01

☐

Ubicazione come reparto  Fiscale  Non Fiscale  Usa anagrafici  Usa Peso Variabile

1 2 3 4

5 6 7 8

9 0 . <<

Enter >>

Calcolatrice Carta sconto

Elimina Riga Annulla Vendita Uscita

Prodotti

Prodotti

Caffè Cappuccino

Cornetto Dolce

Prosecco Caramelle

Gelato Tramezzino

Aperol Bitter

Coca Cola Gratta e Vinci

Reparto 1 IVA 4% Reparto 2 IVA 10%

Reparto 3 IVA 22% Reparto 4 IVA 22%

€ Sconto



## GUIDA / NOTE OPERATIVE

Se il cliente è dotato della carta sconto (**FIDELITY CARD**) una volta inseriti tutti gli articoli si può aprire la finestra di immissione della carta (si può anche inserire con

il lettore) verrà visualizzato il nome, il listino prezzi assegnato, la percentuale di sconto (se assegnata) l'importo raggiunto al momento e il nome.

Con il pulsante conferma l'importo della vendita verrà ricalcolato in base ai parametri personali del cliente.

Emettendo scontrino fiscale (o non) l'importo scontato verrà aggiunto al totale del cliente.

**IMPORTANTE:** è indispensabile che la **Fidelity Card** sia inserita come ultima azione prima dell'emissione dello scontrino poiché lo sconto in percentuale viene calcolato sul totale dei prodotti inseriti nel conto fino al momento, eventuali prodotti inseriti dopo la lettura della fidelity card non beneficeranno dello sconto.

Carta Sconto			
Num. Cfi	Nome Cliente:		
0004	FRANCO GATTI		
Sconto %	Listino	Totale acquisti	
10	2	50.401	
Numero Carta:			
2222			
1	2	3	4
5	6	7	8
9	0	.	←
✓ Conferma	✗ Annulla	Enter →	

Se vogliamo che sullo scontrino compaia l'anagrafica del cliente a cui è assegnata la vendita, è indispensabile che oltre a leggere la card cliente, sia inserita la spunta sull'opzione "Usa anagrafiche" sotto alla lista dei prodotti (nella finestra di vendita).



Tale opzione può essere fissata impostando l'apposito valore (1 o 0) nel file "configuracom.cfg" che si trova nella cartella di lavoro e che contiene numerosi altri valori di opzioni.

### Scontrino Fiscale con anagrafica cliente



### Stampa NON Fiscale con anagrafica cliente





In molte attività ci si trova a dover gestire eventuali prodotti che rientrano in riparazione dai clienti, la versione ULTRA BT di MagaWorld include anche **la GESTIONE RMA (Return Material Authorization)**.

Con questo sistema si può assegnare ad un cliente un numero di autorizzazione (generato automaticamente) al rientro del suo prodotto guasto e seguirne la riparazione mantenendone traccia.

**GESTIONE RMA**

Compilare al momento del rilascio RMA

RMA: 000002    Data rilascio: 12-07-2015

Cliente: FRANCESCO GASPAROTTI 0003

Telefono: 0577524234

Persona di contatto / P.IVA: 087263433

Compilare dopo la riparazione

Riparato    Il: 12-12-2015

In Garanzia

Note: Telefono Cellulare SAMSUNG GALAXY S3  
SN 342173654182

Salva    Annulla    Trova RMA    Lista RMA    Uscita

QlI programma permette, inoltre, di ricercare vecchi numeri RMA o di visualizzare liste di RMA o di clienti a cui assegnarne.

**Lista per numero progressivo RMA**

RMA	Rilascio	Cliente	R	G	Riparazione
000001	01-16-2015	FRANCO GATTI	0004	S N	01-16-2015
000002	12-07-2015	FRANCESCO GASPAROTTI	0003	S S	12-12-2015

Ordina per:

Numero RMA    Cliente    Data Rilascio    Data Riparazione    Ok



La versione ULTRA di MagaWorld include anche **MagaWorld PDA**. Questa potente estensione permette a chiunque sia dotato di un Palmare con connessione WiFi, Display Touch 320 x 240 e supporto Terminal Service, di poter lavorare tramite il PDA connesso via radio in tempo reale in desktop remoto.



Premesso che sia il PC che il PDA sono correttamente impostati sulla rete wireless, si dovrà operare una prima configurazione del Desktop Remoto nel PC su cui è installato MagaWorld, creando un Utente con diritto di accesso e relativa password, e impostando il Client sul Palmare al fine di poter connettere il PC che funge da server.

**NOTA:** La configurazione di un sistema composto da un palmare (client) che possa lavorare in DESKTOP REMOTO su un PC della rete (server) ove risiede il programma, non è semplicissima e a volte non alla portata dell'utente medio di computer. Pertanto nel caso in cui si voglia usare questa modalità, suggeriamo di rivolgersi ad un professionista del settore che potrà effettuare una corretta configurazione.

Per praticità suggeriamo di portare sul desktop del PC un collegamento al programma MENUCLI.EXE che si trova nella stessa cartella di installazione di MagaWorld, e che sarà il menu di partenza della versione di programma per palmare.



## GUIDA / NOTE OPERATIVE

In questo modo una volta connesso il Palmare con il PC vedremo il Desktop e in primo piano l'Icona del programma (nell'immagine rinominato PDA per praticità) che ci permetterà di avviare MagaWorld PDA.



Avviando il programma dal touch screen del palmare comparirà il menu principale di MagaWorld PDA.



Come nella versione per PC il menu permette di accedere alle varie funzioni del programma che ovviamente nella versione PDA sono ridotte in funzione delle capacità del palmare.

### Gestione Magazzino e Vendita al Banco 3.1.2



Le sezioni specifiche di carico magazzino / scarico magazzino hanno le stesse caratteristiche di quelle per PC, inclusa la possibilità di generare nuove schede prodotto direttamente dal palmare, durante il lavoro.







Anche dal palmare è possibile consultare lo storico delle vendite, verificando i movimenti in ingresso e i uscita alle varie date dell'anno.

**Storico dei movimenti di Magazzino**

22-01-2012 15:13:26 rec 4

scarico del 21-01-2012 Carico Scarico

ID Art.	Barcode	Descrizione
000230	8013260567680	026086BB MOI
000227	8013260567543	026083BB MOI
000231	8013260558022	025946CC SEI
000233	8013260567413	026079AA MOI

Codice a barre Quantita Giacenza

Descrizione Prezzo1

MM-GG-AAAA Mov OUT

01-14-2012.mou  
01-21-2012.mou  
01-22-2012.mou

Lista Articoli

Uscita

Funzione importantissima l'acquisizione dell'inventario dal Palmare, questo ci permette, avendo una copertura WiFi nel magazzino, di leggere i prodotti con rapidità e libertà di movimento senza dover portare i prodotti al banco per leggerli con il lettore fisso o di annotare i codici e le quantità in modo cartaceo con gli inevitabili errori che ne conseguono.

**Acquisizione Inventario**

22-01-2012 15:16:15 rec 7

cod 8013260567673 qta 12

inesistenti accettati

ID Art.	Barcode	Descrizione
000228	8013260567710	026093AA MOI
000213	8013260547521	025844AA SPO
000220	8013260587336	026303AA MOI
000193	8013260491268	025329BB ACQ
000211	8013260594989	026422AA ADI

Codice a barre Quantita

8013260582232 3

Descrizione Giacenza

026263aa bicolore oro rosato -3

Lista Articoli Elimina Riga

Aggiorna Art. Elimina Tutto

Uscita



## GUIDA / NOTE OPERATIVE

Funzione non meno importante, utilizzabile anche dal palmare è la vendita al banco, questo permette di effettuare l'acquisizione dei codici dei prodotti direttamente sullo scaffale, con la relativa quantità, per poi emettere lo scontrino (se collegato a reg. di cassa) senza necessariamente dover tornare al PC.

**Vendita al banco**

cod 3452345334 qua 21

negativi accettati  inesistenti accettati  
 proponi sconto  Pr1  Pr2  Pr3

ID Art.	Barcode	Descrizione
000233	8013260567413	026079AA MOI
000224	8013260424648	024747AA MOI
#####	41312	Articolo non Pr
000221	8013260587329	026302BB MOI

Codice a barre      Quantita      Prezzo1  
8013260587329      12      270

Descrizione  
026302BB MONTENAPOLEONE

tot **5.061,00**      4      Scontrino

Lista Articoli      Elimina Riga      NO scontrino  
Aggiorna Art.      Elimina Tutto      Uscita

## NOTE sui registratori di cassa:

Il programma supporta la stampa dello scontrino su registratori di cassa che utilizzano il linguaggio XON-XOFF (il più diffuso in assoluto) purché la versione standard, poiché alcuni produttori hanno apportato alcune varianti.

Questo non significa che il programma non consente l'emissione dello scontrino ma potrebbe non comportarsi correttamente.

In ogni caso non potendo testare il programma sulla totalità dei registratori di cassa sul mercato, non si può escludere che esista qualche eccezione nelle compatibilità, che non implicano alcuna responsabilità o garanzia da parte del produttore del presente software.



Il registratore di cassa deve essere installato su porta seriale hardware o su porta seriale virtuale (USB o Bluetooth) purché il numero della COM rientri tra 1 e 16.

Le impostazioni della porta su cui è collegato il registratore di cassa devono essere fatte come segue:

Individuare il file “**configuracom.cfg**” nella cartella in cui è installato il programma (generalmente C:\programmi\MagaWorld) aprirlo con Blocco-Note di windows.



```
configuracomm.cfg - Blocco note
File Modifica Formato Visualizza ?
["1", "19200"
"9", "9600"
"1", "0", "1", "1", "1"

Riga 1= "Porta Reg di cassa"
Riga 2= "Porta Display"
Riga 3= "Usò stampante Fiscale, uso stampante non Fiscale", usa Ubicazione come reparto, stampa anagrafiche, usa peso variabile

!!! ATTENZIONE !!! !!! ATTENZIONE !!!
Non modificare il formato di questo file in particolare delle prime 3 righe !!
!!! ATTENZIONE !!! !!! ATTENZIONE !!!
```

All'interno troveremo vari parametri tra virgolette su 3 righe, ad esempio:

- Prima riga "1", "19200" , il primo indica il numero della porta seriale e deve corrispondere a quella dove è installato il registratore di cassa, il secondo è la velocità di comunicazione del registratore.
- Seconda riga "9", "9600" , il primo indica il numero della porta (da 1 a 16) dove e' collegato il **Display di cortesia**, il secondo è la velocità di comunicazione del Display.
- Terza riga "1", "0", "1" , Lo ZERO indica funzione non attiva, l'UNO funzione attiva, I primo indica se usare la stampante fiscale o reg di cassa, il secondo se usare la stampante di sistema (o di ricevute non fiscale), il terzo permette di usare il campo UBICAZIONE del database come REPARTO nel caso si usino più reparti sul registratore di cassa e si voglia la differenziazione, il quarto definisce se vogliamo che sullo scontrino compaia (se letta la card cliente) anche l'anagrafica del cliente a cui è stata effettuata la vendita, mentre il quinto valore attiva o disattiva la gestione degli articoli a peso variabile

Se necessario, variare i parametri facendo attenzione di non alterare il formato né il nome del file, quindi salvarlo con le modifiche apportate.



## GUIDA / NOTE OPERATIVE



### La sezione **CHIUSURE CASSA**

### Esempi di scontrino fiscale e pagina di azzeramento totali IVA giornalieri

AZZERAMENTO TOTALI IVA	
ESENTE	EURO
TOTALE CORRISP.	3,00
IVA 1 (4%)	
IMPONIBILE	2,88
IMPOSTA	0,12
TOTALE CORRISP.	3,00
IVA 2 (10%)	
IMPONIBILE	228,18
IMPOSTA	22,82
TOTALE CORRISP.	251,00
IVA 3 (22%)	
IMPONIBILE	171,31
IMPOSTA	37,69
TOTALE CORRISP.	209,00
25/10/14 15:34	DOC. N.0001

Caffe	EURO	1,20
Cappuccino	1,80	
Reparto 2 IVA 10%	12,00	
Cornetto	2,00	
Aperol	6,00	
Gratta e Vinci 5 Eur	5,00	
sconto	-5,00	
<b>TOTALE EURO</b>	<b>23,00</b>	
CONTANTI	23,00	
OP.1	PEZZI 6	
25/10/14 16:46	SC. N.0002	

**Scontrino con prodotti di vari reparti e varie aliquote IVA, prodotti generici a prezzo manuale, prodotti esenti IVA e Sconto finale**

**Esempio di Totali IVA per aliquota in base ai prodotti venduti nei singoli reparti, da esente fino al 22%**

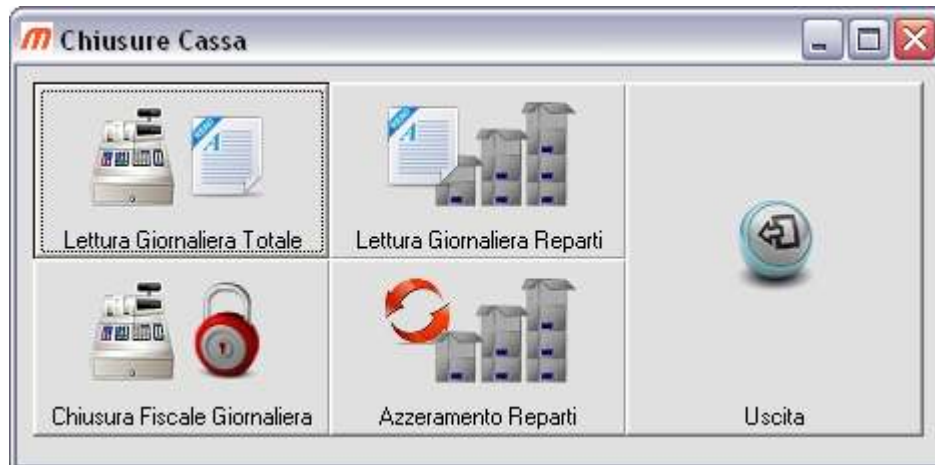

Dalla sezione Chiusure Cassa sono possibili alcune operazioni sul registratore di cassa collegato purché dotato di linguaggio di comunicazione XON-XOFF standard .

La lettura dei totali giornalieri (fino al momento) riporta il riepilogo di tutte le operazioni effettuate sulla cassa sia da programma che manualmente, questo è possibile per reparto (i totali dei vari reparti assegnati alle rispettive aliquote IVA) e per operazione (i totali complessivi effettuati sulla cassa).

LETTURA GIORNALIERA	
	EURO
CORRISP. GIORNAL.	142,90
RESI	0,00
RETTIFICHE	0,00
ANNULLI SCONTRINO	0,00
SCONTI	22,70
MAGGIORAZIONI	0,00
NON RISCOSSI	0,00
-----	
N. NOTE DI CREDITO	0
TOTALE NOTE DI CR.	0,00
-----	
N. FATTURE	0
TOTALE FATTURE	0,00
-----	
SCONTRINI	3
DOCUMENTI	2
02/11/14 15:17	DOC. N.0002

LETTURA VENDITE REPARTI TOTALI GIORNALIERI	
	EURO
REPARTO 1	13 x 37,00
REPARTO 2	3 x 41,60
REPARTO 3	1 x 56,30
REPARTO 4	1 x 8,00
02/11/14 15:17	DOC. N.0003



## GUIDA / NOTE OPERATIVE

Mentre la lettura è uno strumento di sola consultazione le chiusure (o azzeramenti) riportano a zero i totali complessivi ed effettuano le chiusure fiscali giornaliera.

AZZERAMENTO GIORNALIERO	
	EURO
CORRISP. GIORNAL.	142,90
RESI	0,00
RETTIFICHE	0,00
ANNULLI SCONTRINO	0,00
SCONTI	22,70
MAGGIORAZIONI	0,00
NON RISCOSSI	0,00
-----	
N. NOTE DI CREDITO	0
TOTALE NOTE DI CR.	0,00
-----	
N. FATTURE	0
TOTALE FATTURE	0,00
-----	
CHIUSURA GIORNALIERA N.	0006
SCONTRINI	3
DOCUMENTI	5
-----	
02/11/14 15:20	DOC. N.0001

AZZERAMENTO VENDITE REPARTI	
TOTALI GIORNALIERI	
	EURO
REPARTO 1	13 x
	37,00
REPARTO 2	3 x
	41,60
REPARTO 3	1 x
	56,30
REPARTO 4	1 x
	8,00
-----	
02/11/14 15:20	DOC. N.0004

### NOTE sulla configurazione di Terminali Portatili e Palmari:

Il sistema può importare ed esportare dati con un formato predefinito per poter lavorare automaticamente (Carico/Scarico/Vendita) con Terminali Portatili e Palmari (Wireless o Batch)

Le impostazioni della porta su cui è collegato il registratore di cassa devono essere fatte come segue:

Individuare il file "**configuraterm.cfg**" (o se mancante crearlo con Blocco notes) nella cartella in cui è installato il programma (generalmente C:\programmi\MagaWorld) aprirlo con Blocco-Note di windows.



```
configuraterm.cfg - Blocco note
File Modifica Formato Visualizza ?
"c:\cartellascarico\", \"1\"
Non alterare il formato di questo file !!
I dati devono rimanere tra apici
- Il primo dato indica il percorso dove si trova il file DATI.TXT scaricato dal terminale portatile,
- Il primo dato indica anche dove la sezione Tabelle (in Articoli Magazzino) Creerà il file di esportazione per il palmare (se lo si usa)
- Il secondo dato deve essere "0" o "1" 0=non cancella il file a fine importazione 1=cancella il file dopo averlo importato
ATTENZIONE !!!!!!!!!!! LA CARTELLA INDICATA DOVRA GIA ESSERE ESISTENTE E ACCESSIBILE ALTRIMENTI IL PROGRAMMA ANDRA IN ERRORE !!!!
```

All'interno troveremo 2 parametri tra virgolette (ad esempio: "C:\cartellascarico\", "1") , il primo indica la cartella di scambio dati tra i terminali portatili o i palmari e il programma, il secondo indica se "0" di non cancellare il file DATI.TXT dopo l'importazione, se "1" di cancellarlo.

Se necessario, variare i 2 parametri facendo attenzione di non alterare il formato ne il nome del file, quindi salvarlo con le modifiche apportate.

Una volta creato il file "configuraterm.cfg" con i parametri corretti potremo importare automaticamente il file DATI.TXT creato da Terminale Portatile o Palmare Wireless in tutte le sezioni di programma che lo prevedono. Questo faciliterà e velocizzerà notevolmente tante operazioni di Carico/Scarico e Vendita effettuate su molteplici articoli acquisiti in Magazzino. L'importazione avviene premendo il pulsante con l'icona del terminale portatile.



Affinché l'importazione avvenga senza errori il file DATI.TXT dovrà essere creato nella specifica cartella, indicata nel file CONFIGURATERM.CFG, con un formato ben preciso, pertanto suggeriamo di verificare se il Vostro Portatile e/o Palmare wireless è in grado di generarlo correttamente.

Il File puo avere 2 o piu campi, dove i primi 2 due dovranno essere necessariamente Il Codice a barre (primo) e la Quantita (secondo) divisi dal carattere " | " (anche detto Pipe o Trattino verticale).

Ad esempio cosi:

```
DATI.TXT - Blocco note
File Modifica Formato Visualizza ?
5012345678900|1||Tavolo in Legno Antico
05 05|1||Libreria scala in legno
01234567|1||Poltrona in vimini
5012345678900|12||Tavolo in Legno Antico
```





Oppure così:

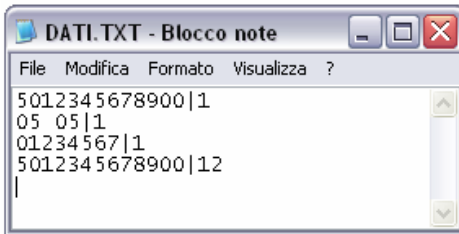

**Nel caso in cui si voglia usare prodotti portatili più completi, quali Palmari Wireless potremo portare anche ESPORTARE i nostri dati dal gestionale sul palmare usando il pulsante con l'icona del Palmare**





## GUIDA / NOTE OPERATIVE

In questo caso il programma genererà il file ITEMS.TXT (dalla sezione tabelle) contenente tutto il database dei nostri articoli, e il file ANAG.TXT (dalla sezione clienti) con all'interno il database dei nostri clienti.

Tali file potranno essere importati automaticamente (Active Sync) o manualmente sui Palmari per poter essere utilizzati da programmi per Palmari quali INVENTORY (carico/scarico, documenti, inventario etc...) oppure ORDINI (tentata vendita, ordini, documenti).



La Versione **ULTRA BT** Include anche una **utility di IMPORTAZIONE DATI**, per quanti vogliono iniziare ad usare MAGA WORLD partendo da un archivio prodotti preesistente (originato da altri gestionali o semplicemente da Excel).

Innanzitutto e' importante esportare dal programma originante il file con un formato predefinito.



## GUIDA / NOTE OPERATIVE

Deve essere di TESTO separato da punto e virgola (;) e chiamarsi "import.txt" il tracciato dei campi e' specificato dettagliatamente nella sezione INFORMAZIONI della finestra.

Non tutti i campi sono indispensabili, ma certamente è suggerito di inserirne più possibile per avere un funzionamento più accurato del programma

Il file "import.txt" va copiato nella cartella del programma (generalmente c:\programm\MAGAWORLDBT) quindi va caricato con il pulsante "carica archivio", una volta analizzata la corretta corrispondenza delle colonne ai valori dei campi originali, si potrà procedere alla conversione (in archivio MAGAWORLD) con il pulsante "converti archivio". Terminata l'importazione entrando nella sezione "articoli magazzino" potremo vedere le schede prodotto popolate con i valori importati.

**ATTENZIONE:** L'utility **CANCELLA** e **SOVRASCRIVE** un eventuale archivio preesistente pertanto questa non può essere usata come "aggiunta" di informazioni ad un archivio creato precedentemente, ma unicamente come "prima importazione"

MAGA WORLD Utility Importazione dati

Record: 31

Barcode	Descrizione	Q.tà	Ub/Rep	Scorta	Fornitore	Costo	Prezzo1	Prezzo2	Prezzo3	Note
gv1	Gratta e Vinci € 1	1000000	4	1000	Monopoli	0,50	1,00	1,00	1,00	
gv2	Gratta e Vinci € 3	1000000	4	1000	Monopoli	3,00	3,00	3,00	3,00	
gv3	Gratta e Vinci € 5	1000000	4	1000	Monopoli	4,00	5,00	5,00	5,00	
gv4	Gratta e Vinci € 10	1000000	4	1000	Monopoli	9,00	10,00	10,00	10,00	
gv5	Gratta e Vinci € 20	1000000	4	1000	Monopoli	19,00	20,00	20,00	20,00	
1	Caffè	1000000	1	1000	Illy	0,20	1,00	1,00	1,00	
2	Cappuccino	1000000	1	1000	Illy	0,50	2,00	2,00	2,00	
3	Cornetto	1000000	1	1000	Distribuzione	0,50	2,00	2,00	2,00	
4	Dolce	1000000	1	1000	Distribuzione	0,50	2,00	2,00	2,00	
5	Prosecco	1000000	1	1000	Distribuzione	1,50	2,00	2,00	2,00	
6	Caramelle menta	1000000	1	1000	Algida	1,50	2,00	2,00	2,00	
7	Gelato	1000000	1	1000	Algida	1,50	2,00	2,00	2,00	
8	Tramezzino	1000000	1	1000		1,50	3,00	3,00	3,00	
9	Aperol	1000000	1	1000	Distribuzione	1,50	2,00	2,00	2,00	
10	Bitter	1000000	1	1000	Distribuzione	1,50	2,00	2,00	2,00	
11	Coca Cola	1000000	1	1000	Distribuzione	1,50	3,00	3,00	3,00	
21	Marchetta	1000000	1	1000	Interno	1,50	6,00	6,00	6,00	

Carica Archvio    Converti Archvio    Uscita    Informazioni

La finestra informazioni che specifica dettagliatamente il formato file da creare per poter effettuare l'importazione

**Informazioni**

Questa utility permette di importare un archivio articoli esistente convertendolo nel formato di database usato dal programma MAGAWORLD. L'archivio da importare può essere facilmente creato con Excel o direttamente esportato dal programma di origine, purché rispetti il formato indicato di seguito.

**FILE DATI A IMPORTARE:**

NOME FILE: import.txt  
 FORMATO: testo (.TXT)  
 HEADER: nessuno  
 SEPARATORE CAMPO: punto e virgola

**TRACCIATO OBBLIGATORIO:**

BARCODE ; DESCRIZIONE ; QUANTITA ; UBICAZ./REPARTO ; SCORTA ; FORNITORE ; COSTO ; PREZZO1 ; PREZZO2 ; PREZZO3 ; NOTE ; IMMAGINE

**NOTA:** alcuni campi possono essere vuoti in mancanza del valore purché sia sempre presenti tutti i separatori di campo

**ESEMPIO DI RECORD COMPLETO:**

32411123;FLUOCARYL BIFL 150 125ML;1;2;25;Alessandri srl;34,00;36,16;38,12;38,76;Scatola grande;fluorcaril.jpg

**ESEMPIO DI RECORD PARZIALE:**

32411123;FLUOCARYL BIFL 150 125ML;1;2;;34,00;36,16;38,12;38,76;

**Aprire l'archivio da importare con "Carica Archivio", verificare il corretto posizionamento dei campi nelle relative colonne quindi premere "Importa Archivio" e attendere che compaia la scritta verde "Terminato" in alto a sinistra**

  
 Uscita

Un esempio di file import.txt (contenuto nella cartella esempi del CD) da cui si può ottenere un archivio articoli MAGAWORLD

**import.txt - Blocco note**

File Modifica Formato Visualizza ?

```

gv1;Gratta e vinci € 1;1000000;4;1000;Monopoli;0,50;1,00;1,00;1,00;;
gv2;Gratta e vinci € 3;1000000;4;1000;Monopoli;3,00;3,00;3,00;3,00;;
gv3;Gratta e vinci € 5;1000000;4;1000;Monopoli;4,00;5,00;5,00;5,00;;
gv4;Gratta e vinci € 10;1000000;4;1000;Monopoli;9,00;10,00;10,00;10,00;;
gv5;Gratta e vinci € 20;1000000;4;1000;Monopoli;19,00;20,00;20,00;20,00;;
1;caffè;1000000;1;1000;Illi;0,20;1,00;1,00;1,00;;
2;Cappuccino;1000000;1;1000;Illi;0,50;2,00;2,00;2,00;;
3;Cornetto;1000000;1;1000;Distribuzione;0,50;2,00;2,00;2,00;;
4;Dolce;1000000;1;1000;Distribuzione;0,50;2,00;2,00;2,00;;
5;Prosecco;1000000;1;1000;Distribuzione;1,50;2,00;2,00;2,00;;
6;Caramelle menta;1000000;1;1000;Algida;1,50;2,00;2,00;2,00;;
7;Gelato;1000000;1;1000;Algida;1,50;2,00;2,00;2,00;;
8;Tramezzino;1000000;1;1000;;1,50;3,00;3,00;3,00;;
9;Aperol;1000000;1;1000;Distribuzione;1,50;2,00;2,00;2,00;;
10;Bitter;1000000;1;1000;Distribuzione;1,50;2,00;2,00;2,00;;
11;Coca Cola;1000000;1;1000;Distribuzione;1,50;3,00;3,00;3,00;;
21;Margherita;1000000;1;1000;Interno;1,50;6,00;6,00;6,00;;
22;4 Stagioni;1000000;1;1000;Interno;1,50;6,00;6,00;6,00;;
23;4 Formaggi;1000000;1;1000;Interno;1,50;6,00;6,00;6,00;;
24;Bianca;1000000;1;1000;Interno;1,50;6,00;6,00;6,00;;
25;Prosciutto;1000000;1;1000;Interno;1,50;6,00;6,00;6,00;;
26;Capricciosa;1000000;1;1000;Interno;1,50;6,00;6,00;6,00;;
27;Carciofi;1000000;1;1000;Interno;1,50;6,00;6,00;6,00;;
28;Marinara;1000000;1;1000;Interno;1,50;6,00;6,00;6,00;;
29;Funghi;1000000;1;1000;Interno;1,50;6,00;6,00;6,00;;
30;Caprese;1000000;1;1000;Interno;1,50;6,00;6,00;6,00;;
31;Acqua Gassata 500 cc;1000000;1;1000;Interno;1,50;2,00;2,00;2,00;;
32;Acqua Liscia 500 cc;1000000;1;1000;Interno;1,50;2,00;2,00;2,00;;
33;Birra 250 cc;1000000;1;1000;Interno;1,50;3,00;3,00;3,00;;
34;Vino Bianco 250 cc;1000000;1;1000;Interno;1,50;3,00;3,00;3,00;;
35;Vino Rosso 250 cc;1000000;1;1000;Interno;1,50;3,00;3,00;3,00;;
    
```

**APPENDICE: EXPORT DATI SU EXCEL**

# ESPORTAZIONE DATI

MagaWorld, nella sezione tabelle permette di esportare l'intero database in formato CSV (testo), pertanto importabile in Excel o altri fogli elettronici per ulteriori elaborazioni o importazioni in altri programmi.

## COME IMPORTARE FILE CSV NON GENERATI DA EXCEL

Sebbene i Files CSV siano un formato di interscambio basati su semplice testo delimitato da virgole (Comma, Separated, Values, appunto) pertanto compatibili con la maggior parte dei programmi in commercio, quali Word, Blocco notes, etc... o fogli elettronici quali Star-Office, Open Office, etc...

Excel usa un formato proprietario spesso non compatibile con la restante parte dei programmi, pena l'importazione del dato su una singola stringa per riga.

In ogni caso questo non rappresenta certo un limite poiché i dati sono comunque importabili seguendo il semplice WIZARD che Excel stesso mette a disposizione dell'utente per supplire a questo problema.

Di seguito indicheremo i **3 semplici passaggi** per eseguire l'importazione del file.

- Click sul file con il tasto destro del mouse selezionare "Rinomina"
- Rinominare il file contenente i dati in formato da ".CSV" a ".TXT"

Ad esempio da PIPPO.CSV a PIPPO.TXT

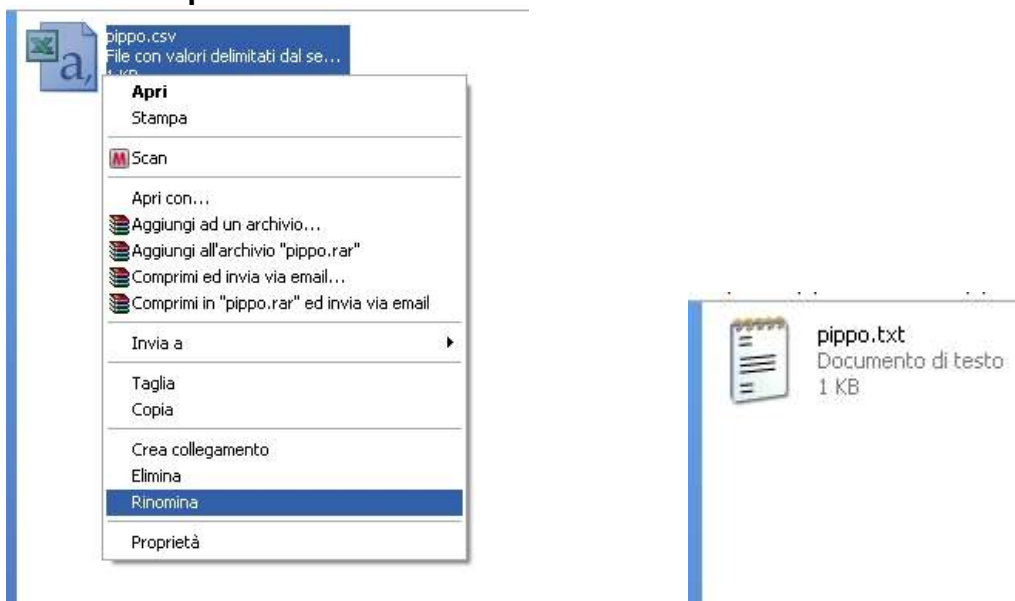

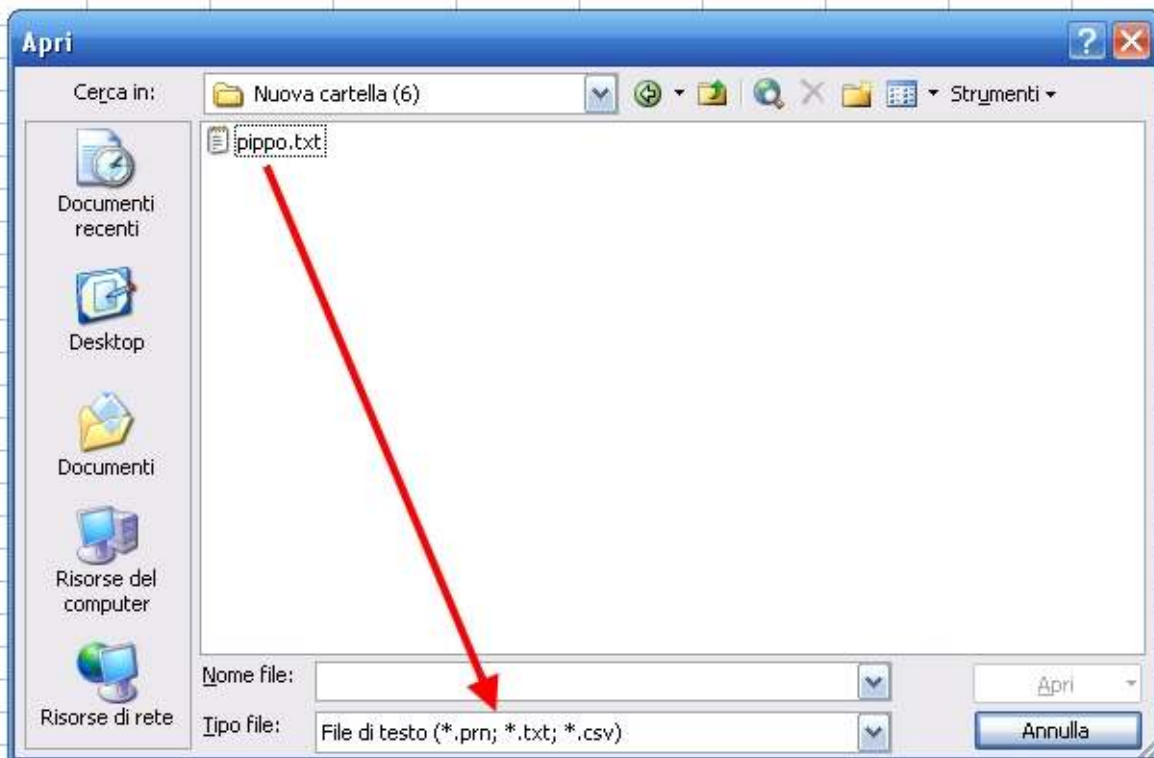
**Lanciare Excel ed aprire il file rinominato come file testo PRN, TXT, CSV**

Un box ci avvertirà che il formato non e' quello proprietario di Excel, confermeremo con OK.

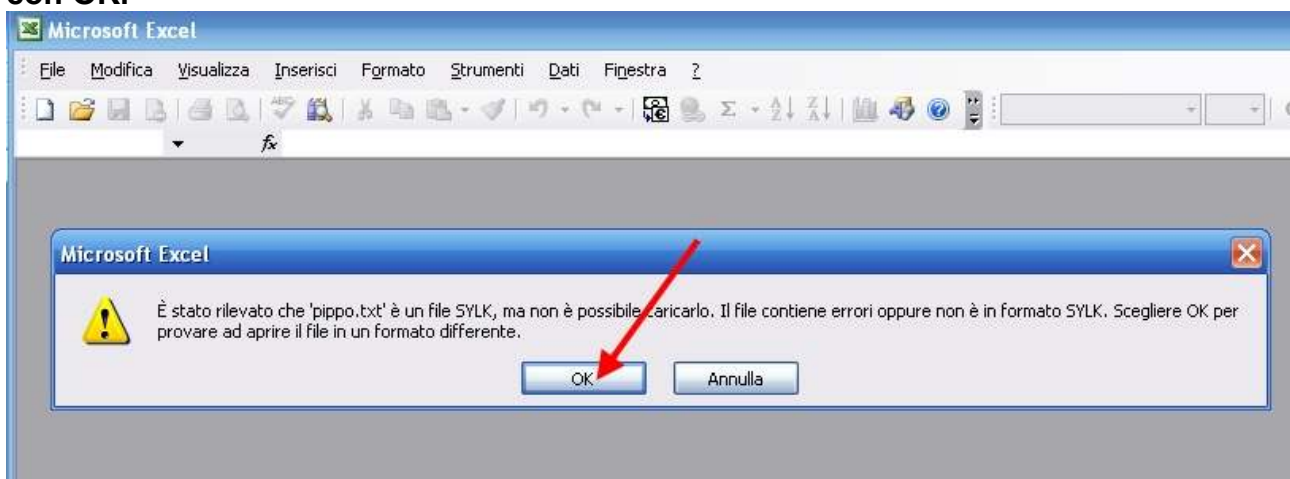

A questo punto il relativo WIZARD ci guiderà nell'importazione in modo semplice ed immediato.

**1) Indicare che i campi contenuti sono DELIMITATI quindi confermare con AVANTI.**

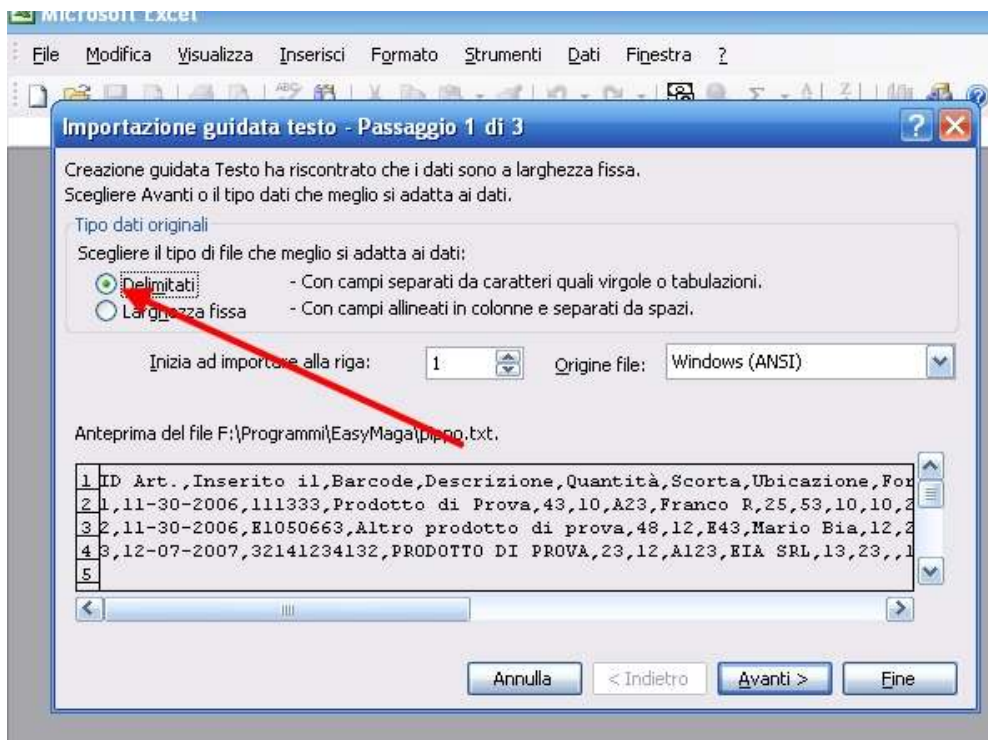

**2) Impostare la VIRGOLA come separatore quindi confermare con AVANTI.**

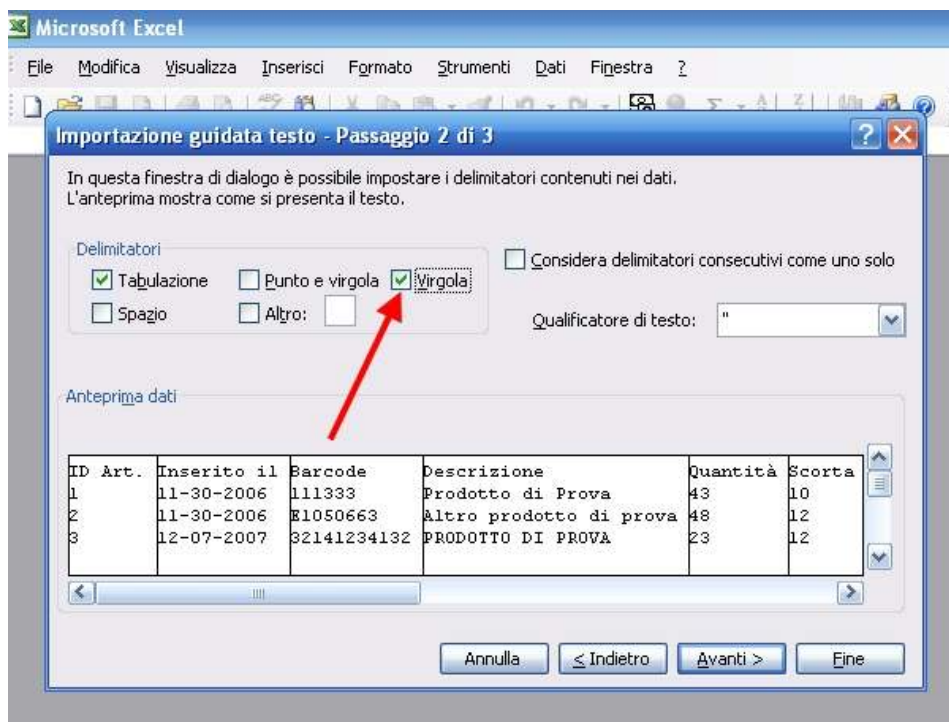

**3)** A questo punto dovremo specificare la natura dei campi (colonne) considerando due possibilità:

a) Se i dati ci serviranno semplicemente per visualizzare un elenco potremo selezionare tutte le colonne (potremo addirittura selezionare quelle che non vogliamo importare) indicare formato TESTO per tutte e confermare con FINE

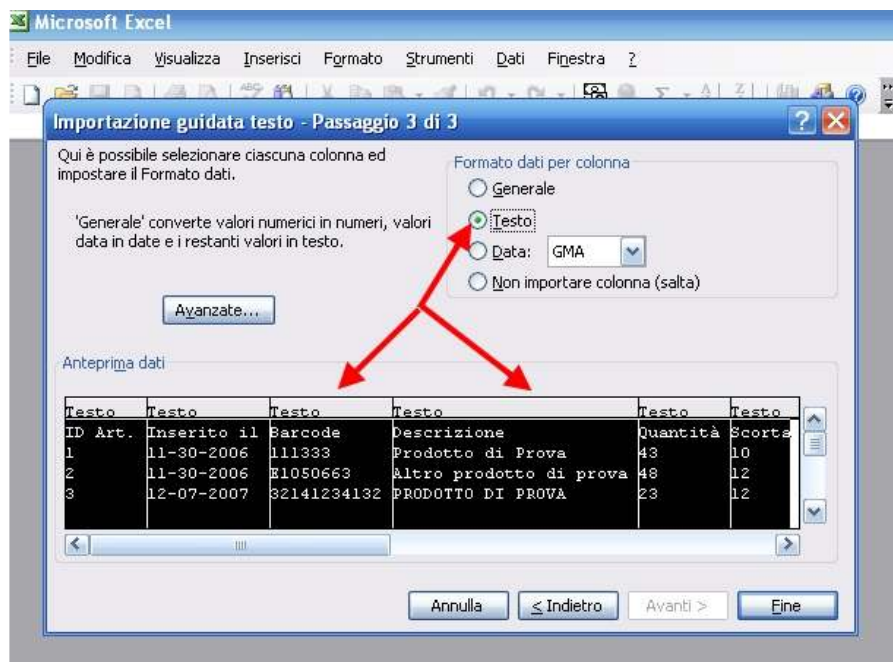

**Oppure**

b) Se i dati ci serviranno per effettuare ulteriori elaborazioni in Excel, allora dovremo selezionare le colonne una ad una ed impostare il relativo formato. Ad esempio TESTO per le descrizioni, barcode, ubicazione, etc... DATA per la data (con particolare attenzione alla sequenza Giorno Mese Anno) e GENERALE per i valori numerici quindi confermare con FINE



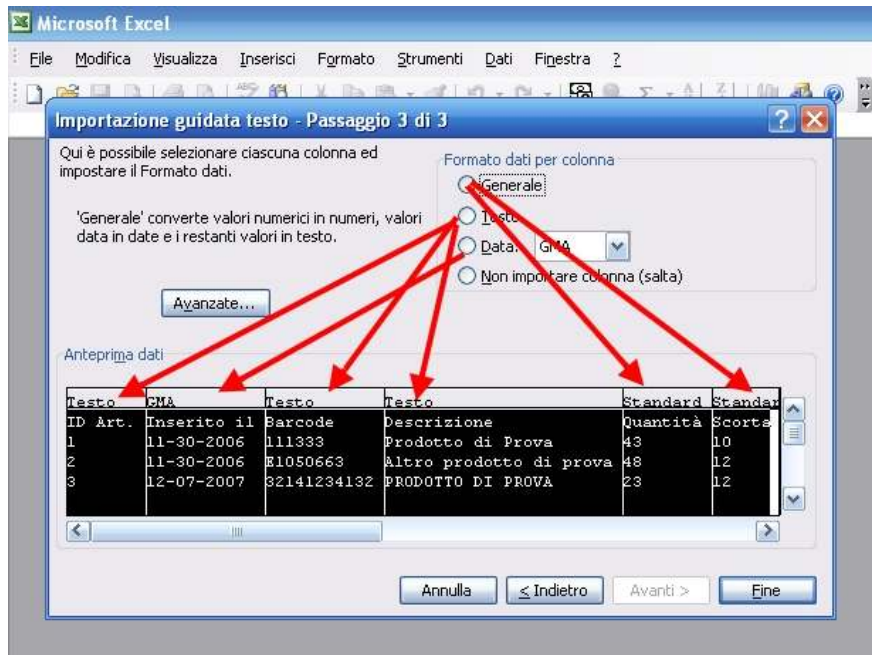

In 3 semplici passaggi il nostro file sarà perfettamente importato e elaborabile, quanto salvabile in qualsiasi dei formati proprietari di Excel.

Microsoft Excel - pippo.txt

File Modifica Visualizza Inserisci Formato Strumenti Dati Finestra ?

Digitare una c

F11 fx

	A	B	C	D	E	F	G	H	I	J	K	L	M
1	ID Art.	Inserito il	Barcode	Descrizione	Quantità	Scorta	Ubicazione	Fornitore	Costo	Mov In	Mov Out	%R1	Prezzo 1
2	1	30/11/2006	111333	Prodotto di Prova	43	10	A23	Franco R	25	53	10	10	27.05.C
3	2	30/11/2006	E1050663	Altro prodotto di prova	48	12	E43	Mario Bia	12	218	170	10	13.C
4	3	07/12/2007	32141234132	PRODOTTO DI PROVA	23	12	A123	EIA SRL	13	23		10	14.C
5													
6													
7													
8													
9													



GUIDA / NOTE OPERATIVE

***Magaworld***

## **MAGAWORLD**

**Via Saint Cyr Sur Mer, 18  
06062 - Città della Pieve (PG) ITALIA**

**Internet: <http://www.magaworld.it>**

**Email: [barcoding@virgilio.it](mailto:barcoding@virgilio.it)**

**Tutti i marchi riportati nel presente catalogo appartengono ai legittimi proprietari**

**Tutti i dati riportati sul presente catalogo sono puramente indicativi e possono cambiare in ogni momento senza preavviso.**

**Gestione Magazzino e Vendita al Banco 3.1.2**